

SCHNITT B-B

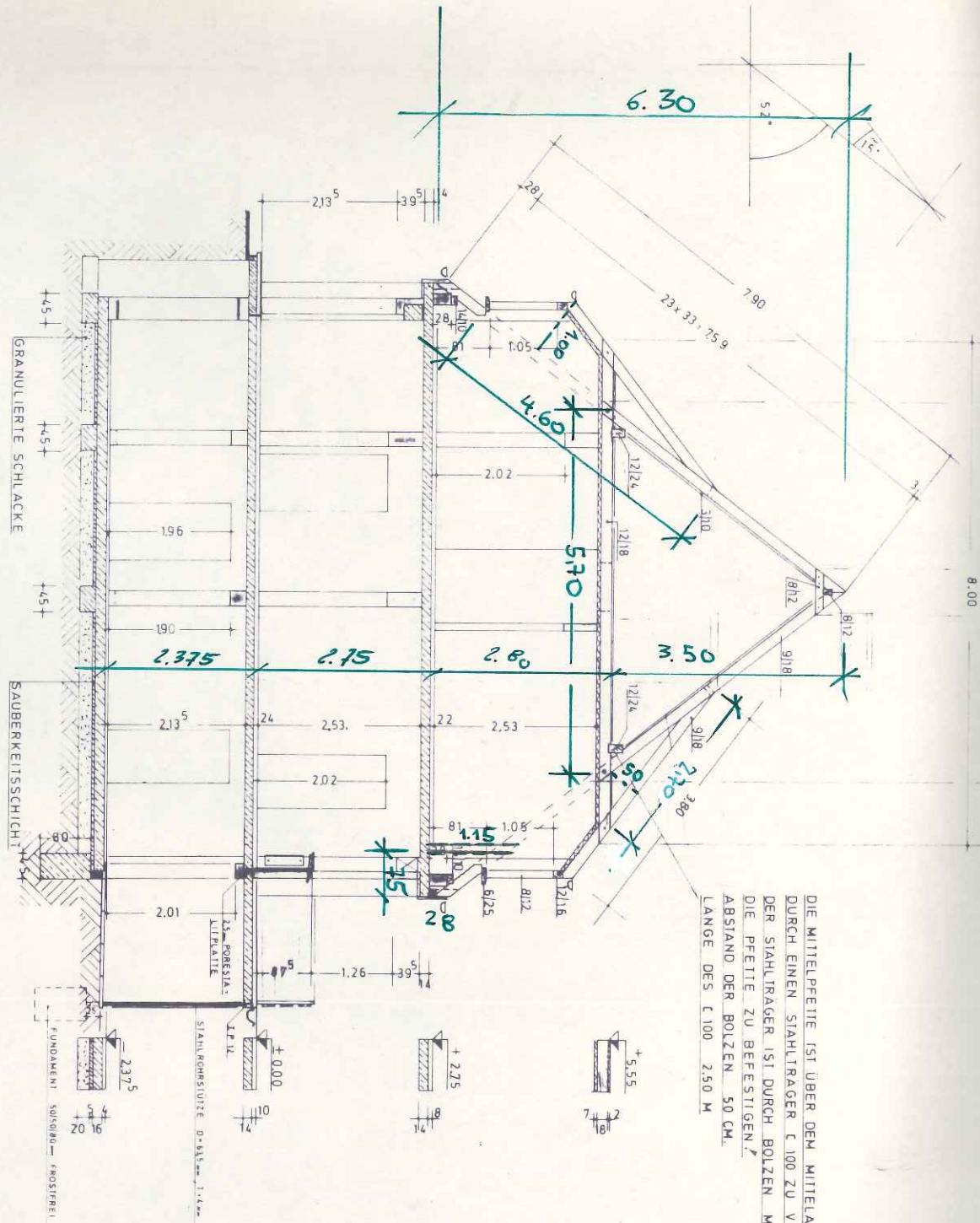

SPARRENLAGE

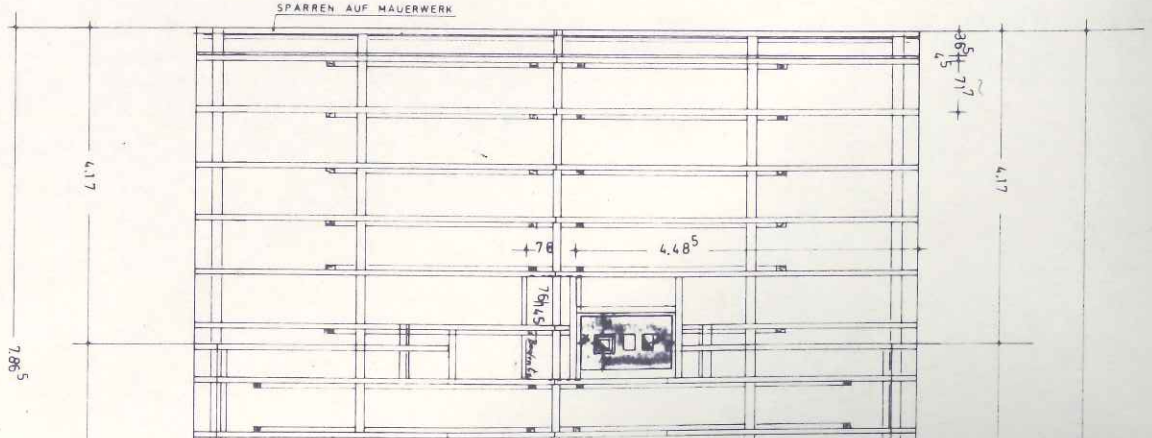

R DEM MITTELAUFLAGER
 R C 100 ZU VERSÄRKEN,
 CH BOLZEN M 16 AN
 GEN
 0 CM

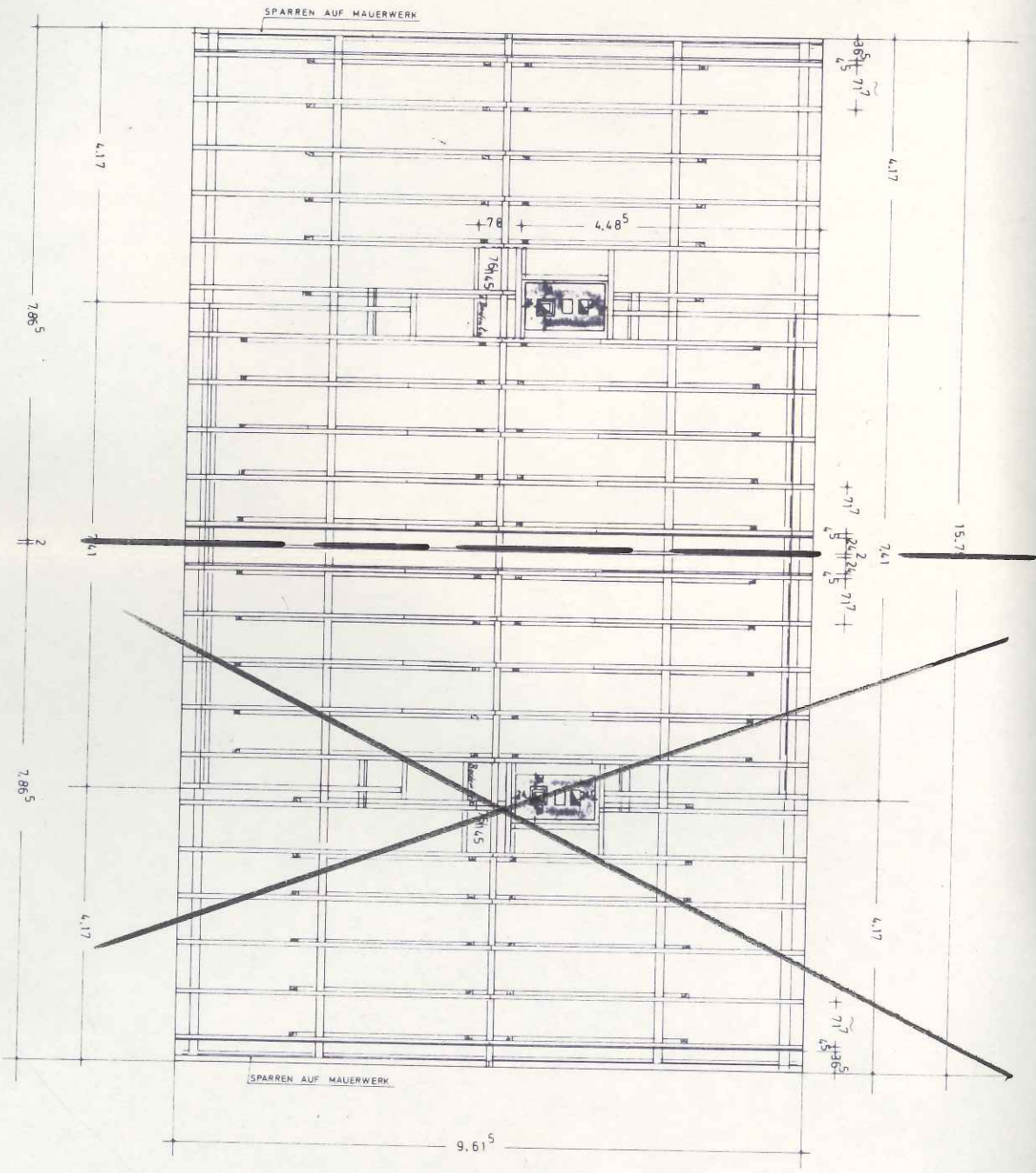

SPARRENLAGUNG

SPARREN AUF MAUERWERK

SPARREN AUF MAUERWERK

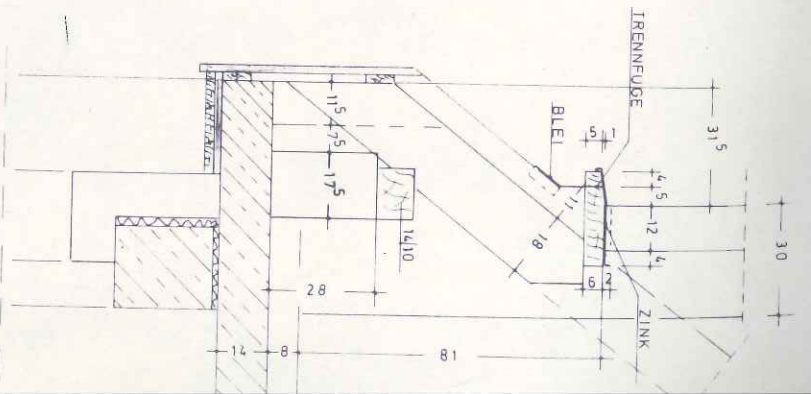

DACHGAUBENFUSSPUNKT M. 1:10

PLAN NR.	4	ARCHITEKT ING. FR. SIEG. U.
GEZEICHNET	HOLSCHER	PROJEKT WOHNHAUSER FÜR DEN LANDSCHAFTSVERBAND WESTF./LI (LANDARBEITER)
GEKÜNDEST		BAUST. : AUF GUT STAPENHÖRST SCHNITT UND SPARRENLAGUNG
MASSSTAB	1:50	VERZEICHNIS LENSERICH, IM NOVEMBER 1971
DER BAUHERR:		DER ARCHITEKT:

435

6,49

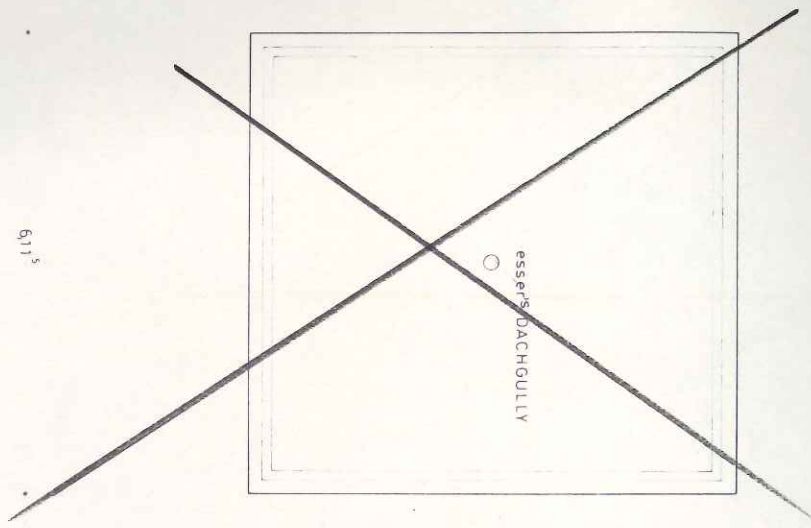

• 100 •

7,13^s

9,61^s

2,61^s • 1,38^s / 1,38^s • 1,61^s • 1,38^s / 1,38^s • 2,61^s

X

7,86^s
1,815

2
1,575

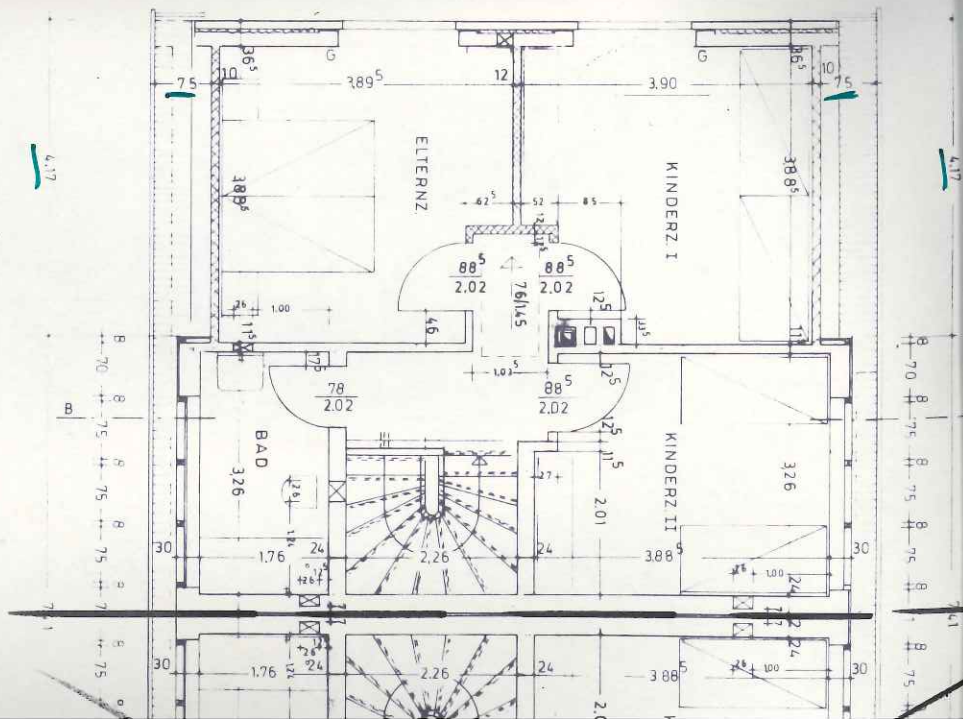

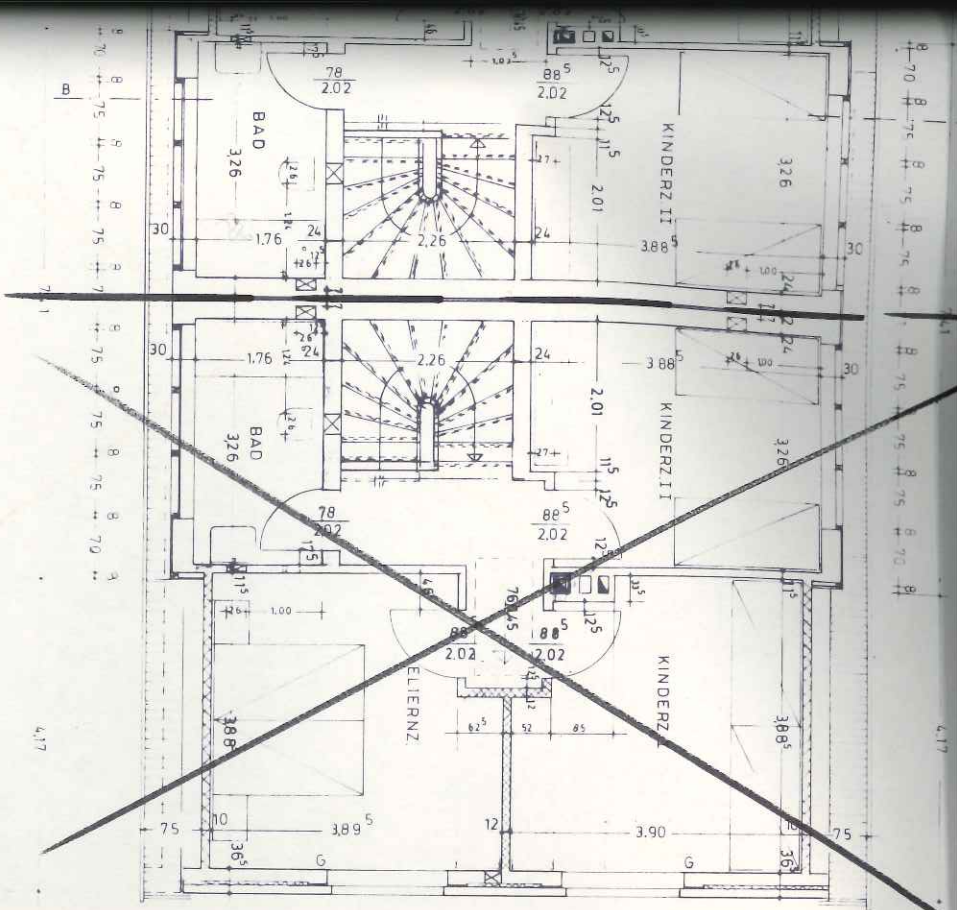

2
15,75

7,86⁵

3,69

270

2,61⁵ + 1,38⁵ + 161⁵ + 1,38⁵ + 2,61⁵
1,38⁵ 9,61⁵

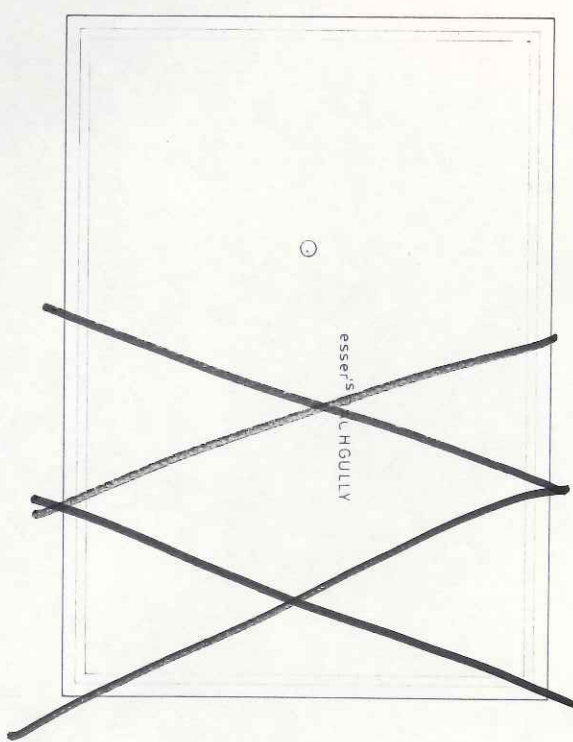

8,99

649

130

PLAN NR 3	ARCHITEKT ING. FR. STEIGER
GEZEICHNET Ewerlin	PROJEKT WOHNHÄUSER FÜR DEN Landschaftsverband Westfalen (LANDARBEITER)
GEBAUDET HOLSCHER	BAUST AUF GUT STAPENHORST DACHGESCHOSS
MASSSTAB 1:50	LENGERICH IMDEZEMBER 1970
DER BAUHERR	DER ARCHITEKT

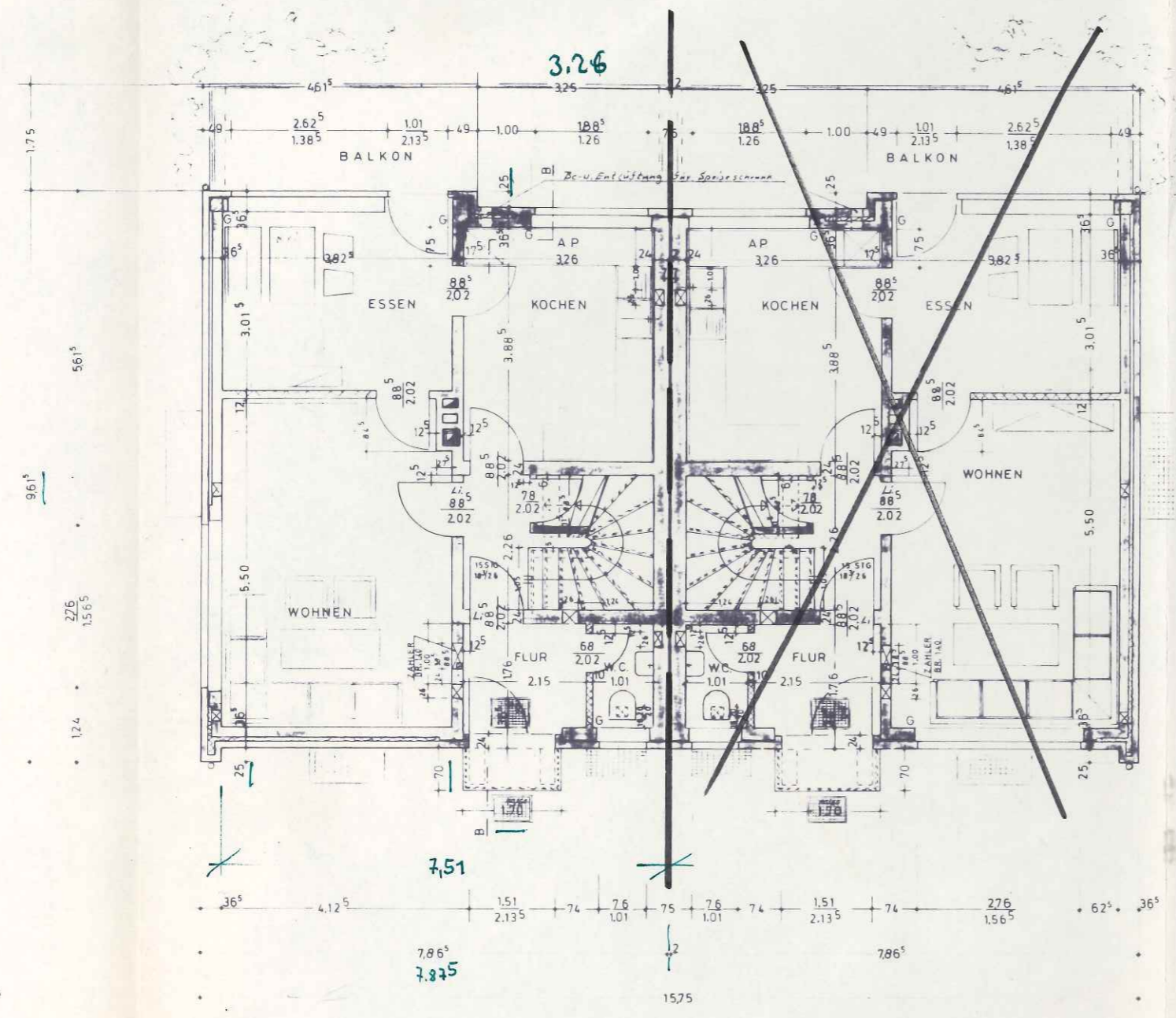

ERDGESCHOSS

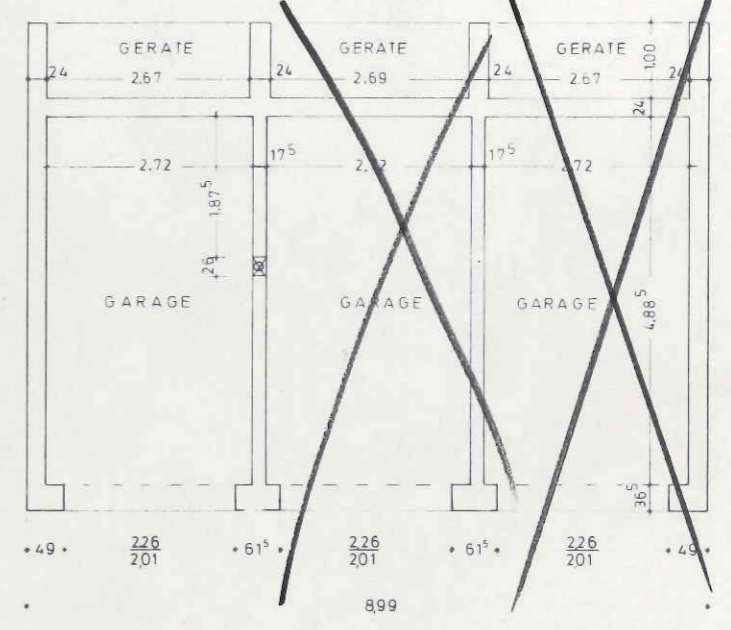

3 GARAGEN

130

PLAN NR. 2	ARCHITEKT ING. FR. SIEGMUND 454 LENOIRCH. STR. TEL. 1540 1541
GEZEICHNET Ewerlin	PROJEKT WOHNHAUSER FÜR DEN LANDSCHAFTSVERBAND WESTE/LIPPE (LANDARBEITER)
GEÄNDERT	BAUT. AUF GUT STAPENHORST HAUPTL. ERDGESCHOSS
MASSSTAB 1:50	LENGERICH IM DEZEMBER 1970 <i>Fr. Siegmund</i>
DER BAUHERR	DER ARCHITEKT

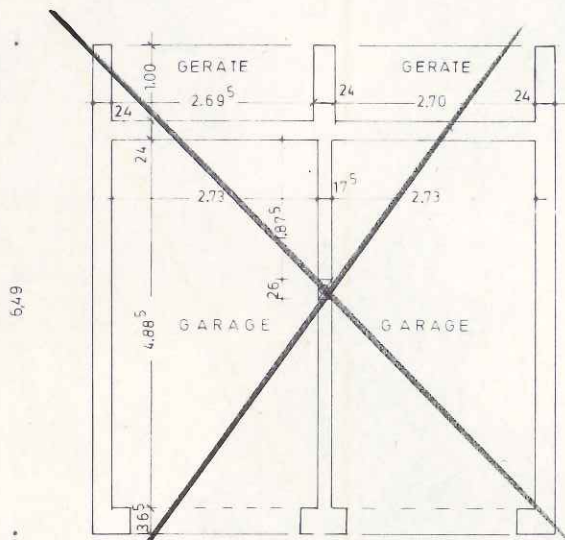

2 GARAGEN

ERD

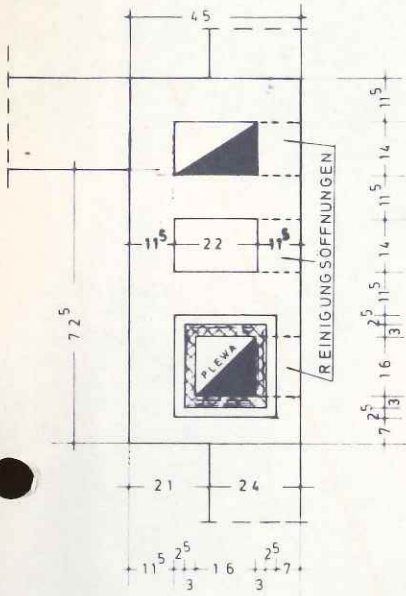

KAMIN M. 1:10

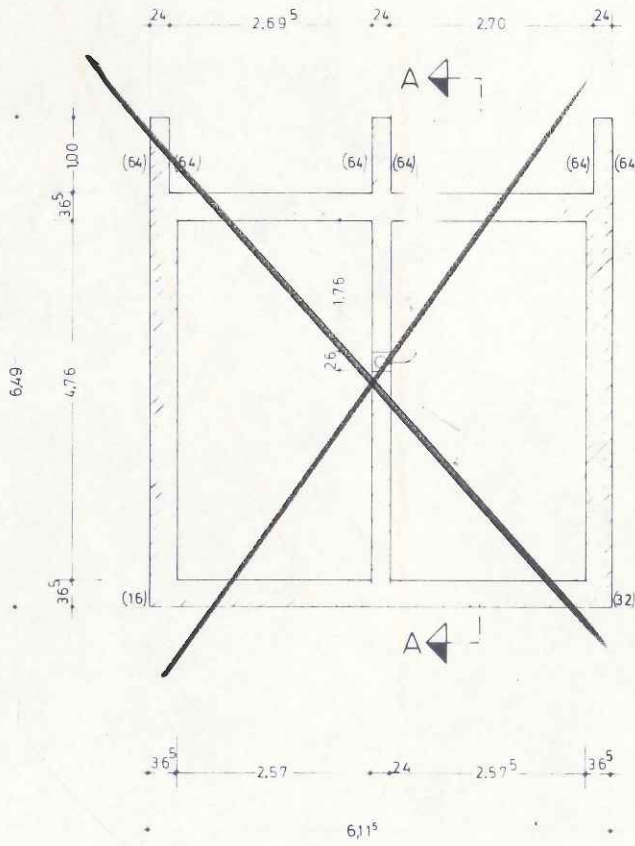

2 GARAGEN

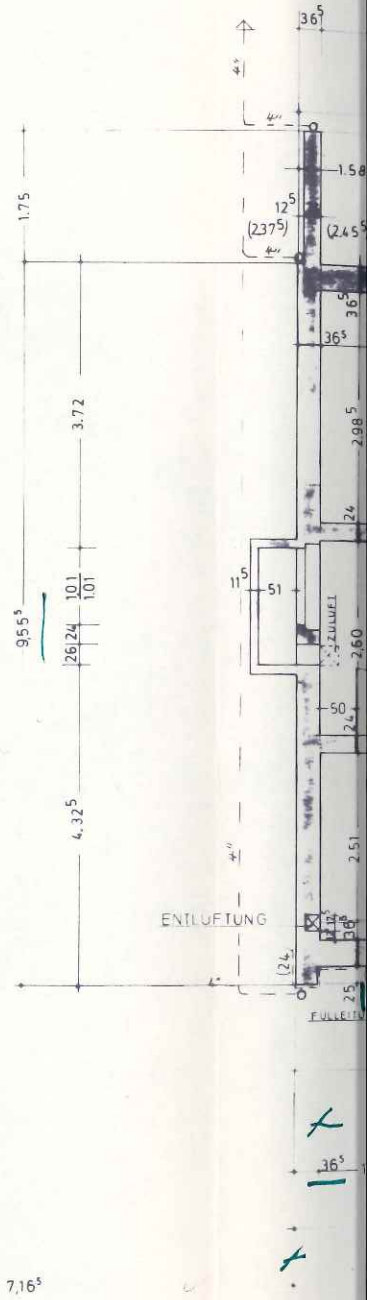

SAMTLIC DER KE

KEL

SÜDANSICHT

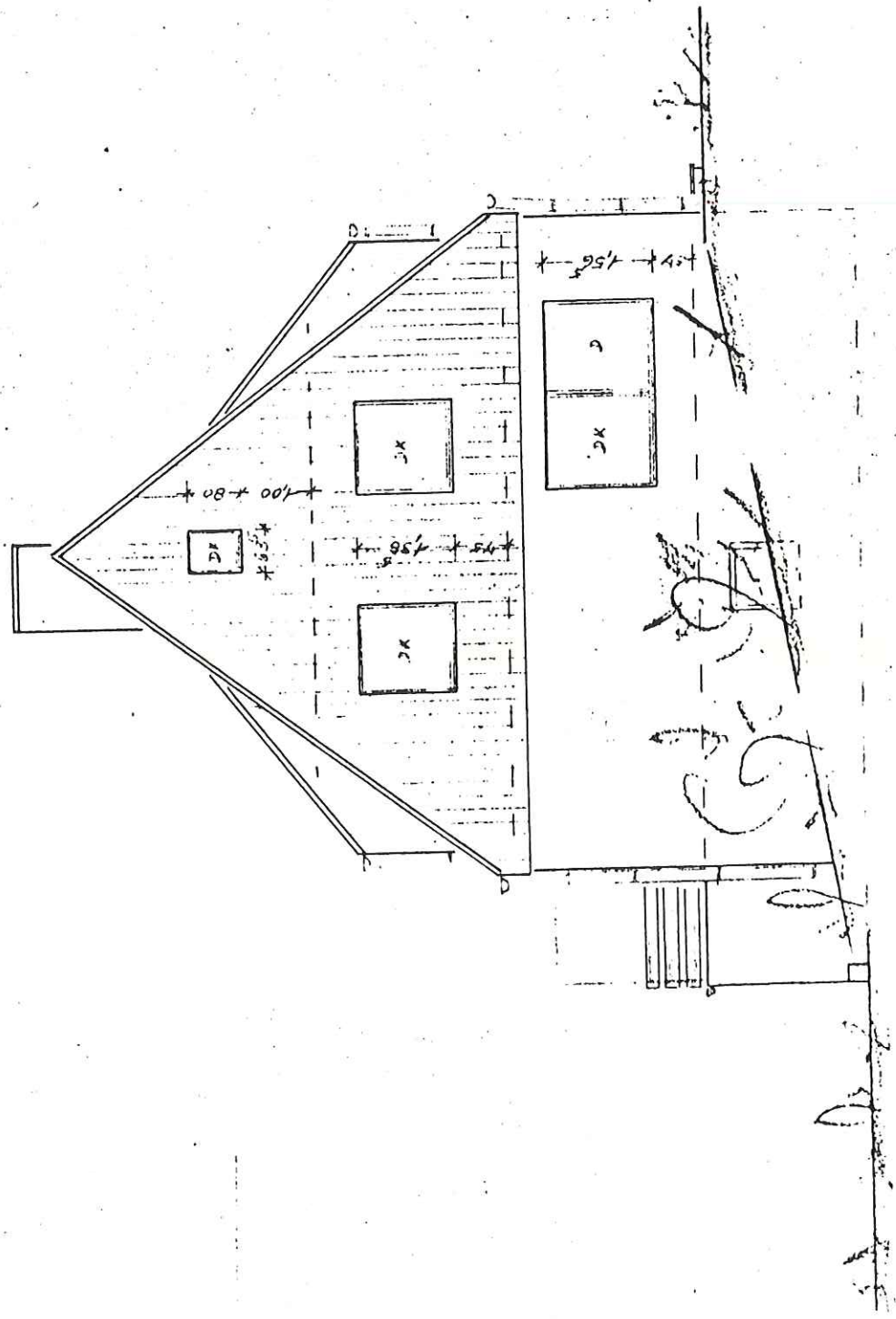

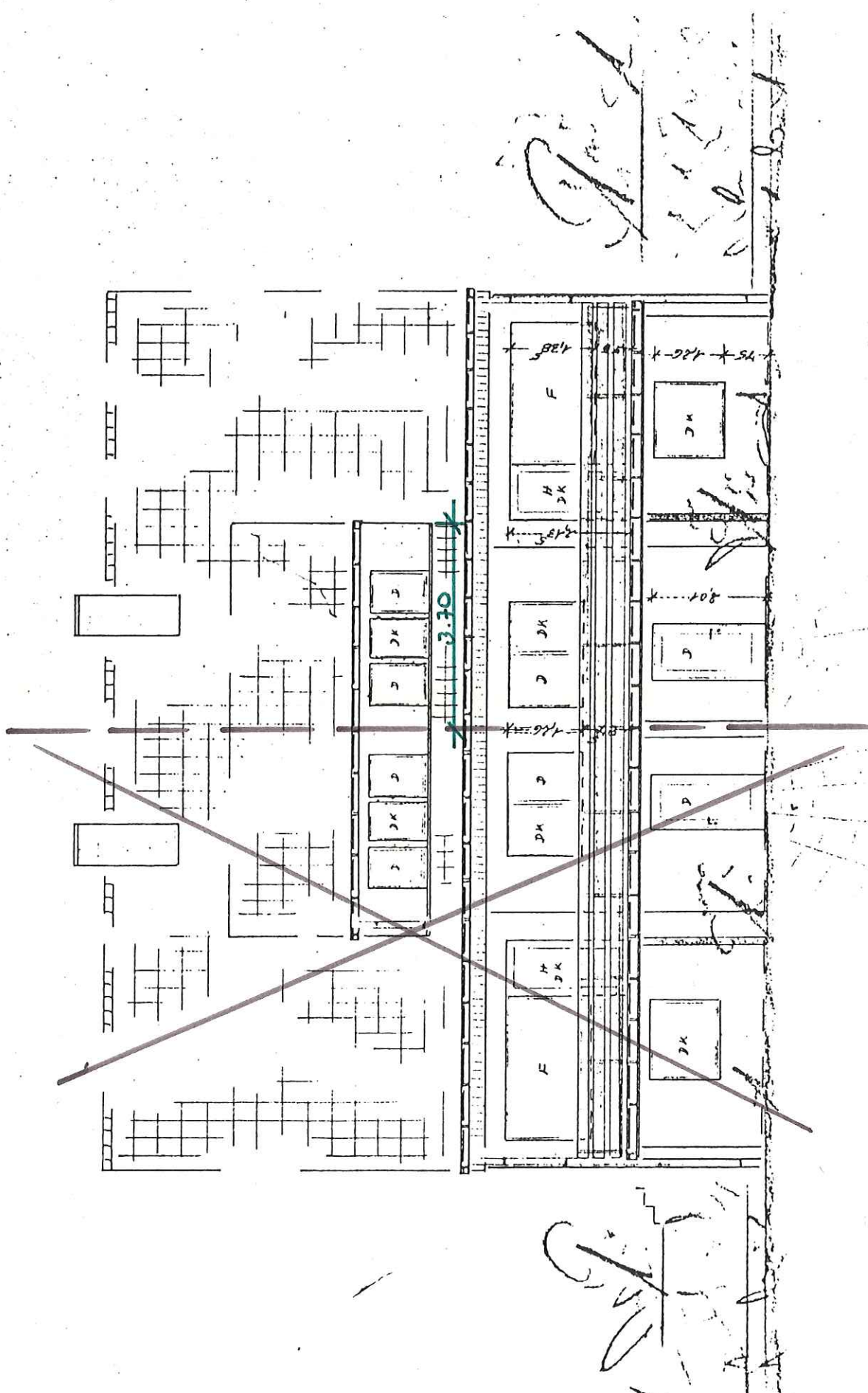

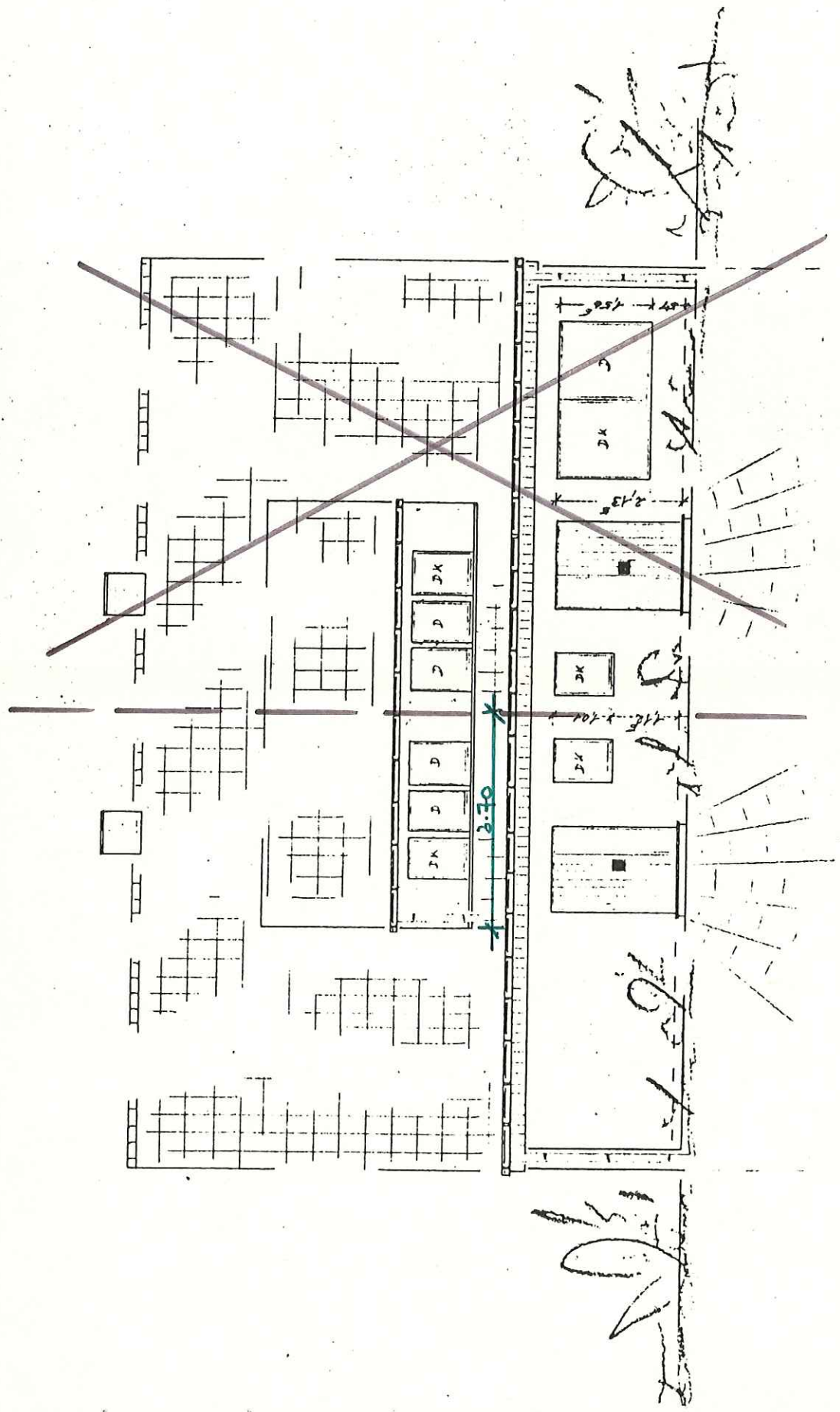

OSTANSICHT