

ERDGESCHOSS

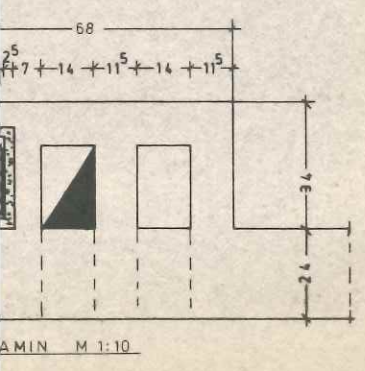

AMIN M 1:10

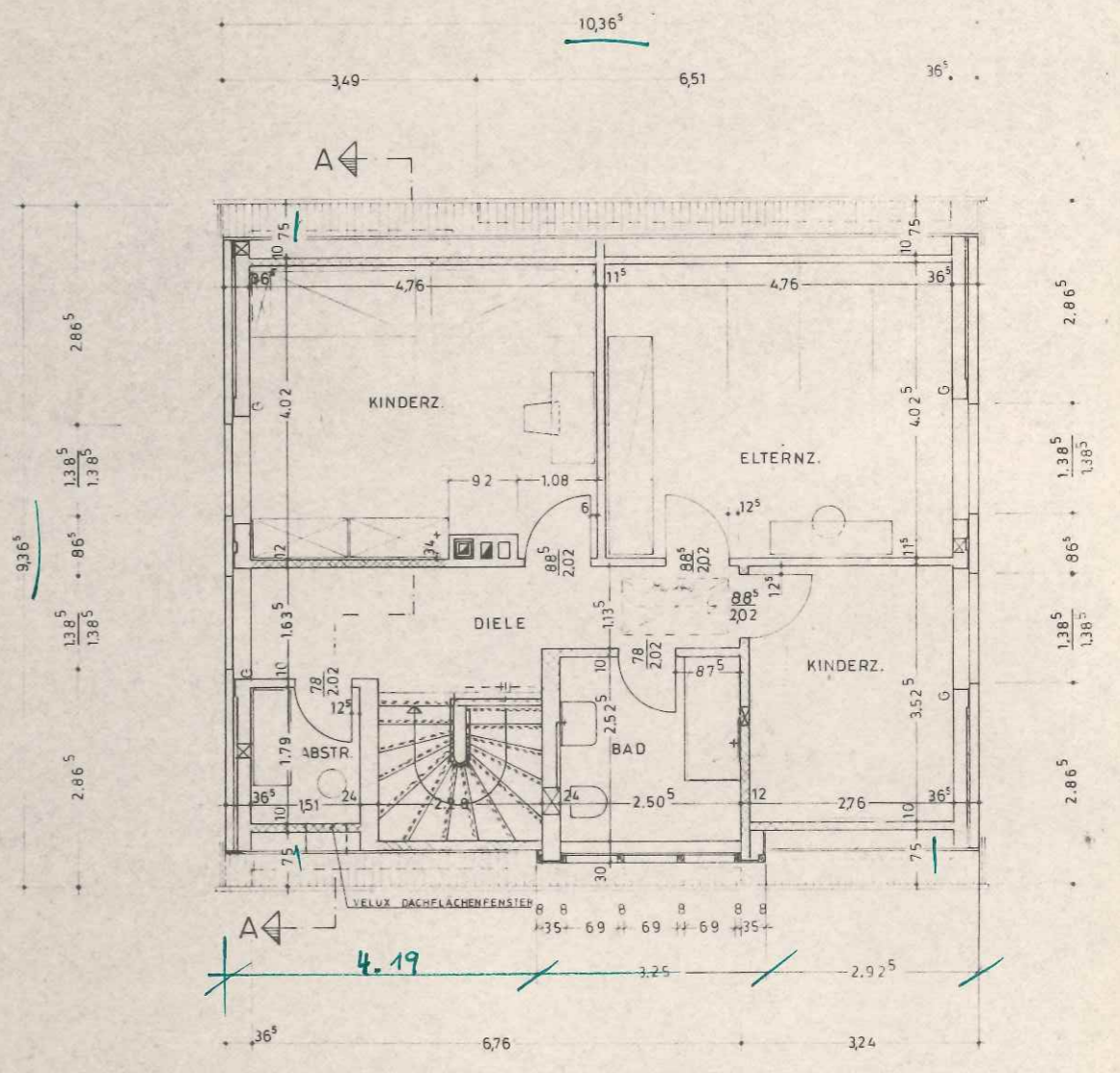

DACHGESCHOSS

PLAN NR.	1	
GEZEHN HNET	Ewerlin	
GEANDERT	HÖLSCHER	
MASSSTAB	1:50	1:10
ARCHITEKT	ING. FR. SIEG	
PROJEKT	WOHNHAUS FÜR DEN LANDSCHAFTSVERBAND WEST (GUTSVERWALTER)	
BAUST.	AUF GUT STAPENHORST	
GRUNDRISS	BATHTEL	
LEGERICH	IMDEZEMBER	1970
DER BAUHERR	DER ARCHITEKT	

132

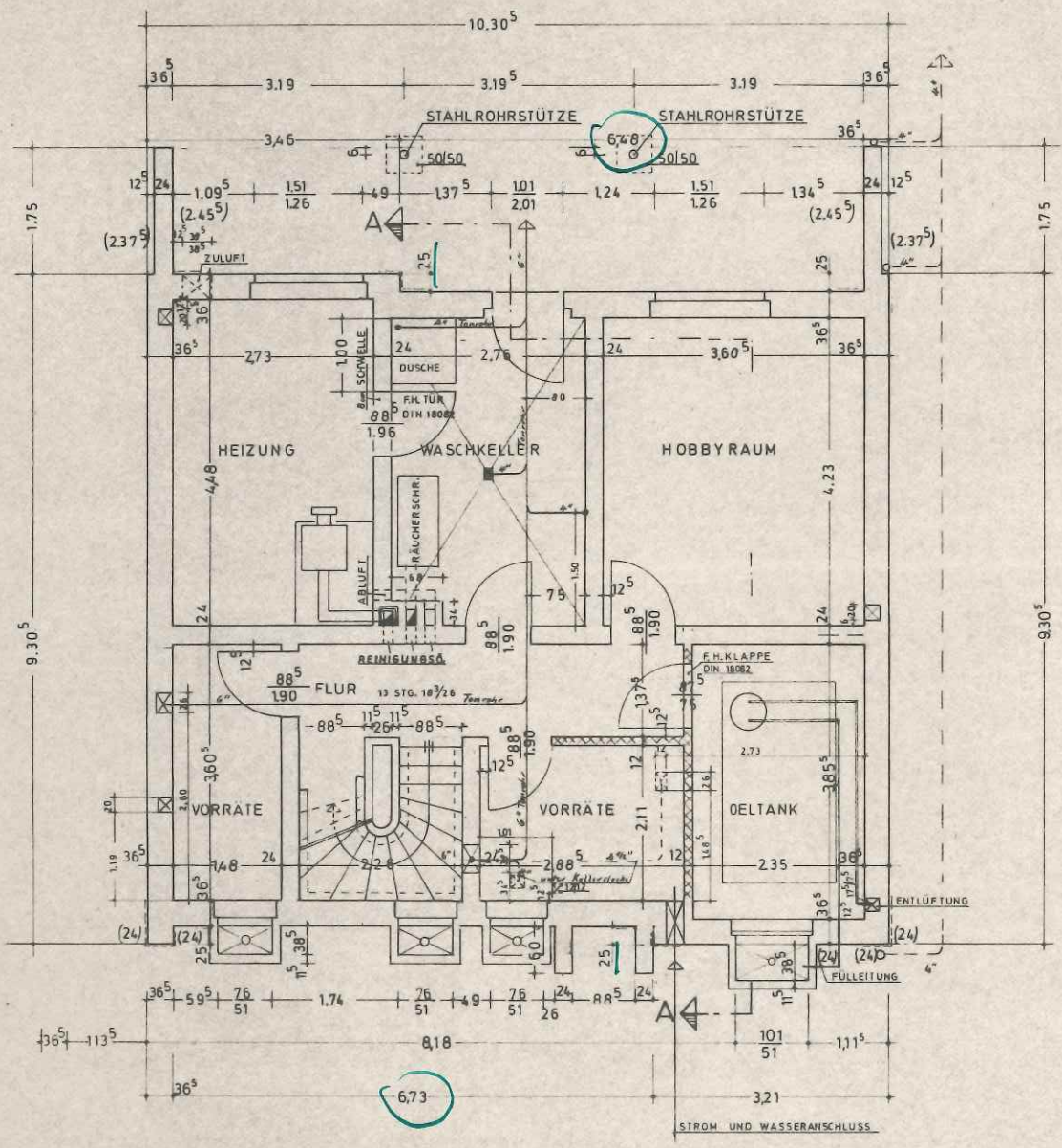

KELLERGESCHOSS

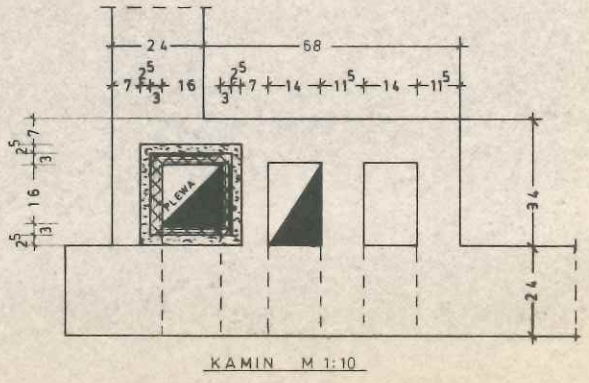

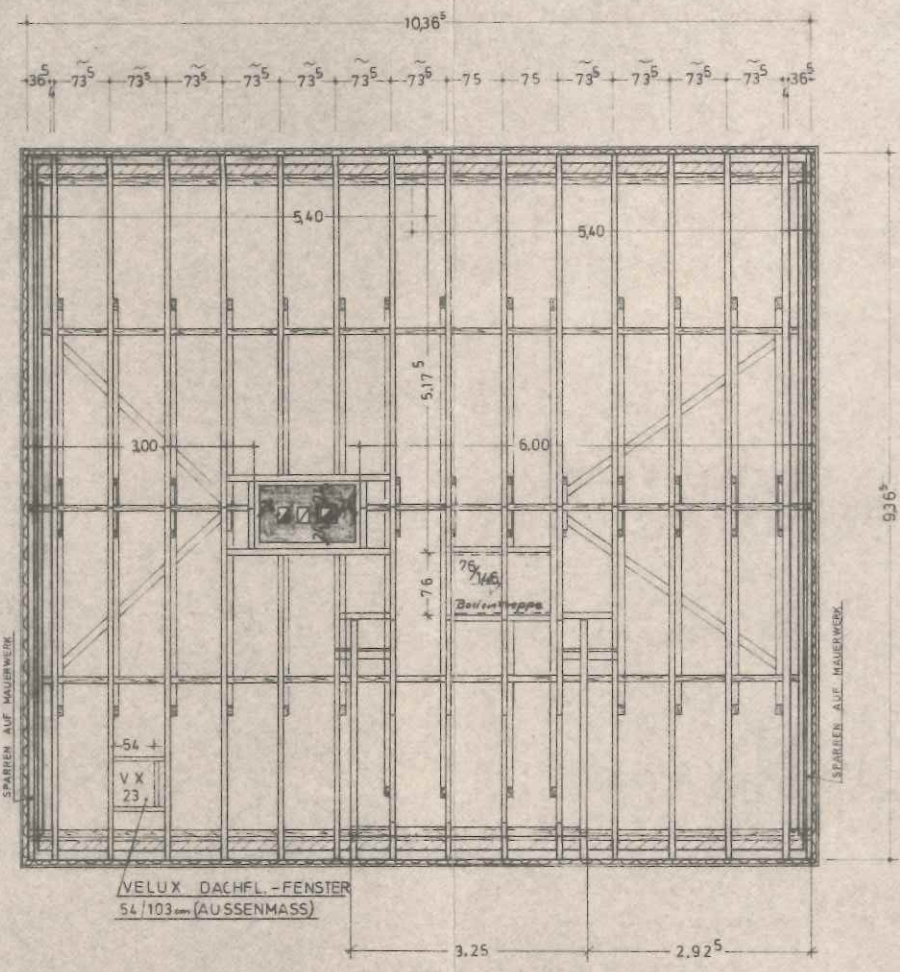
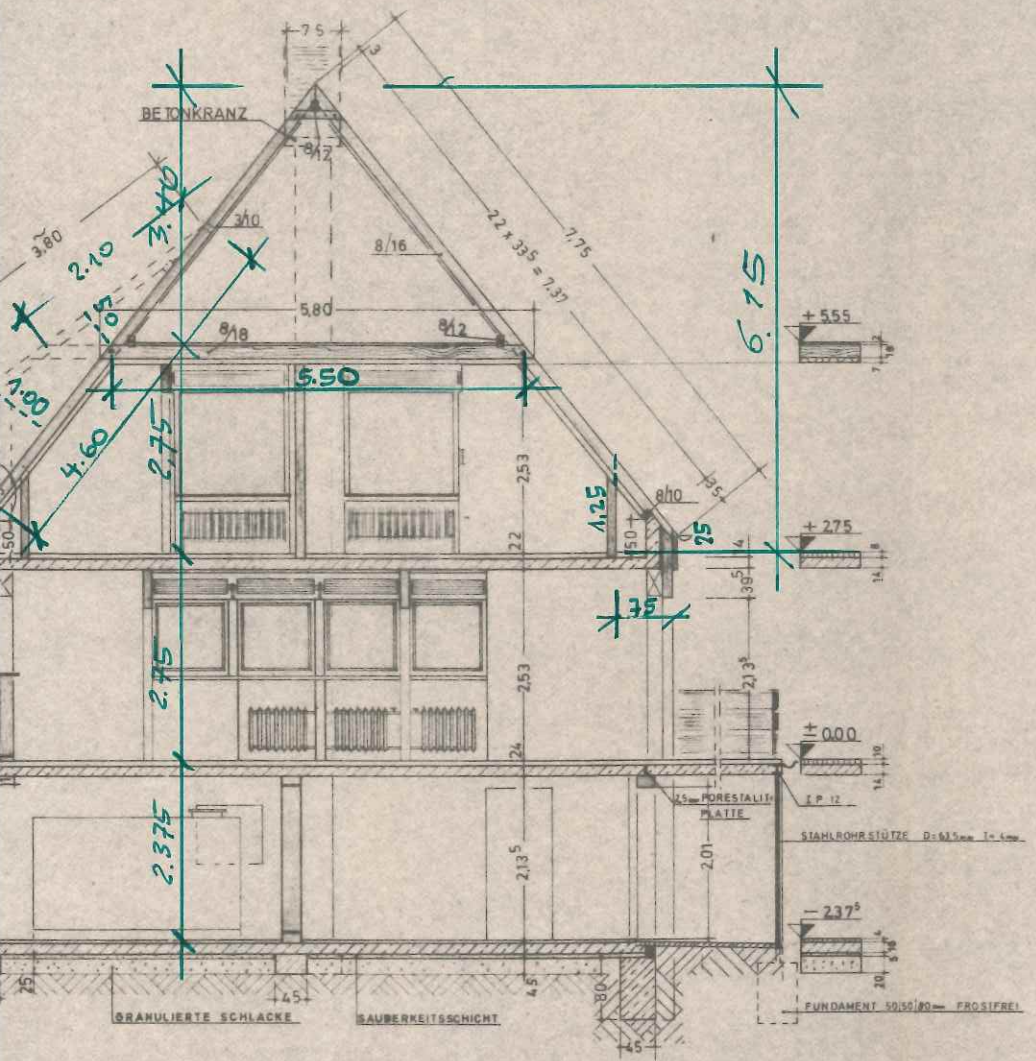

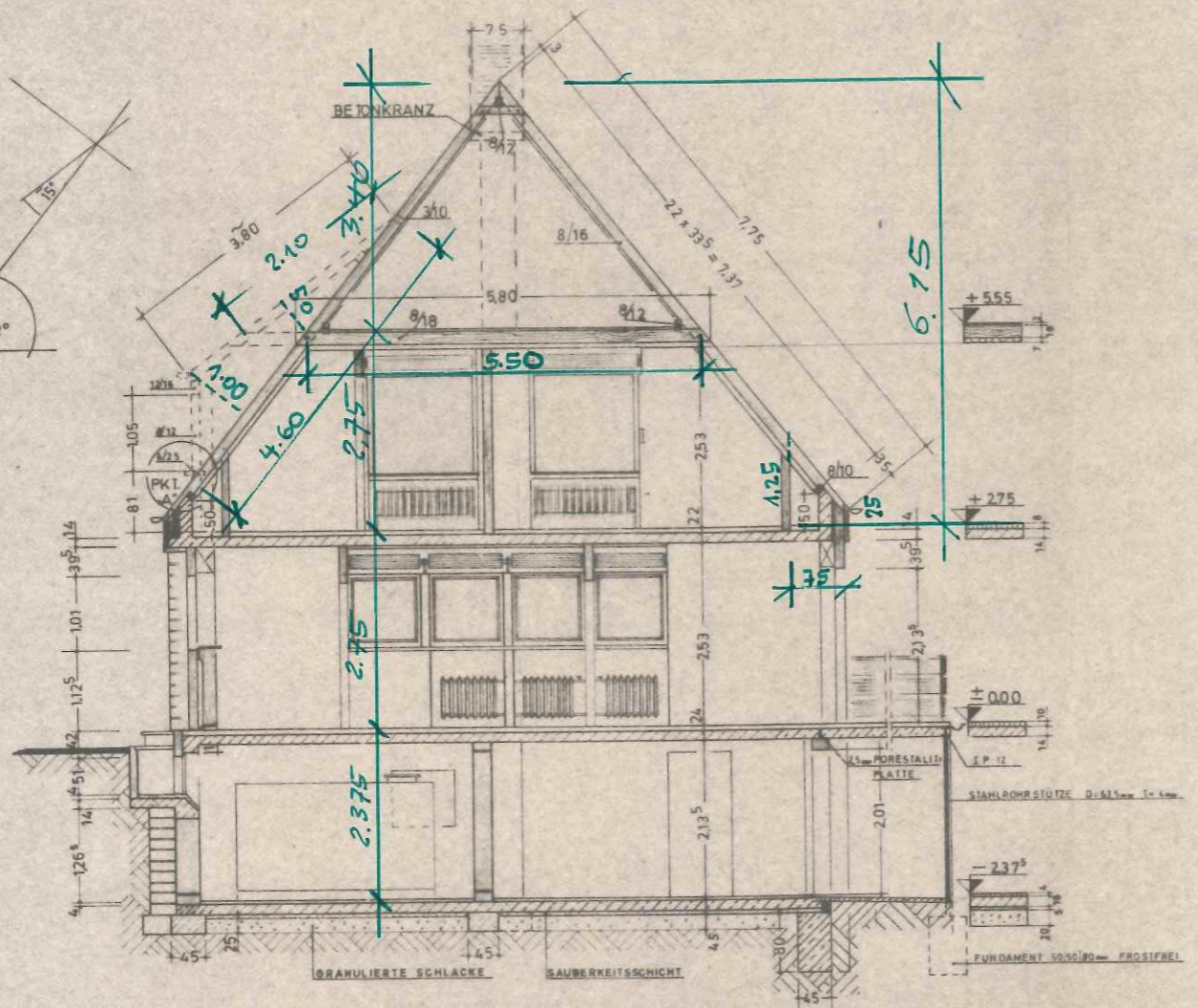

SCHNITT A-A

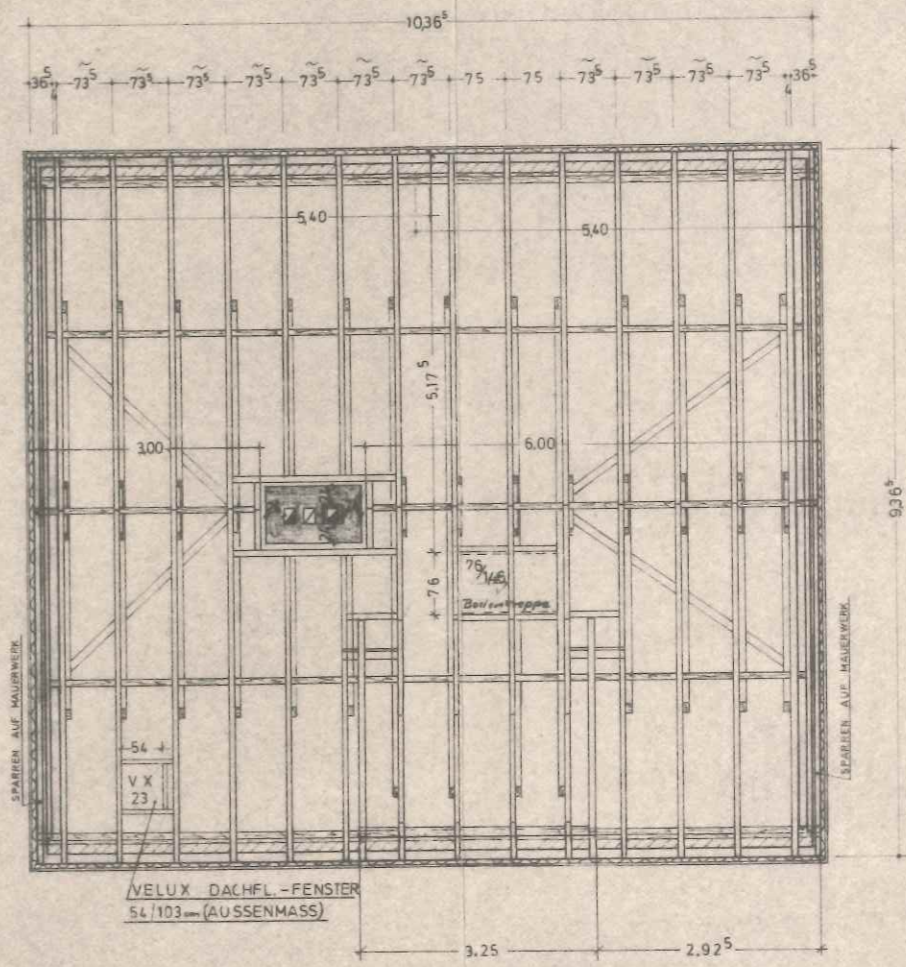
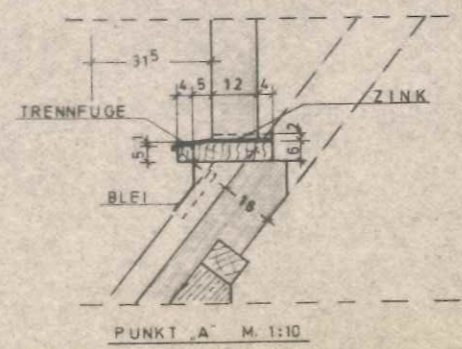

SPARRENLAGE

Ständige Maße sind im Bild nachzutragen.

132

PLAN NR. 2	ARCHITEKT ING. FR. SIEGMUND 454 LENGERICH, SETTEL 50, RUF 05481 2470
GEZEICHNET Ewerlin	PROJEKT: WOHNHAUS FÜR DEN LANDSCHAFTSVERBAND WESTE/LIPPE (GUTSVERWALTER)
GERÄNDERT	BAUST: AUF GUT STAPENHORST
HÖLSCHER	BAUTEIL: SCHNITT U. SPARRENLAGE
MASSTAB 1:50 1:10	LENGERICH, IM DEZEMBER 1970 <i>Fr. Siegmund</i> DER BAUHERR: DER ARCHITECT

282

Dienstkopie des LWL

OSTANSICHT

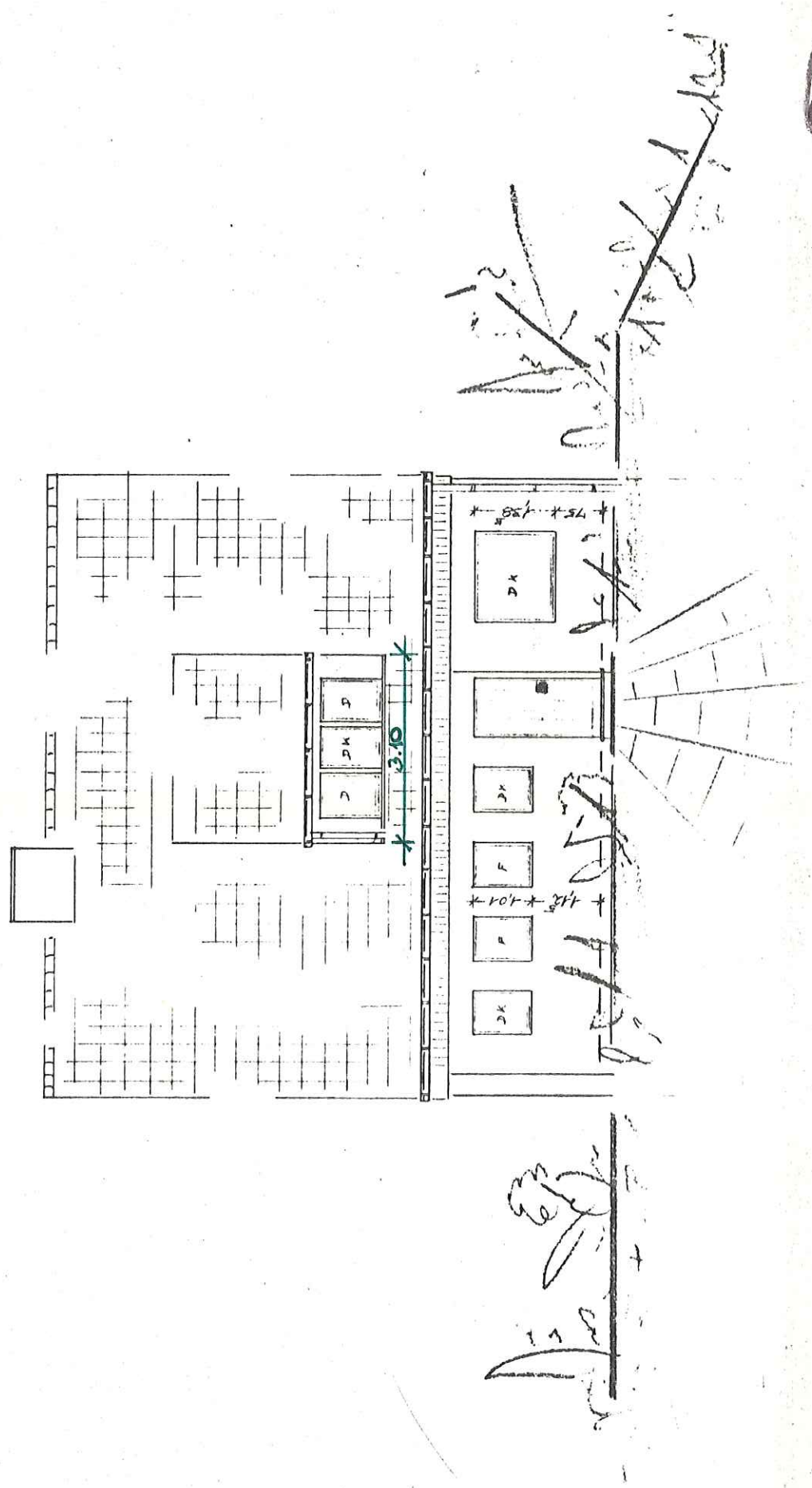

ARCHIT.

1911

PHOT.

3

HÖLSCHER

132

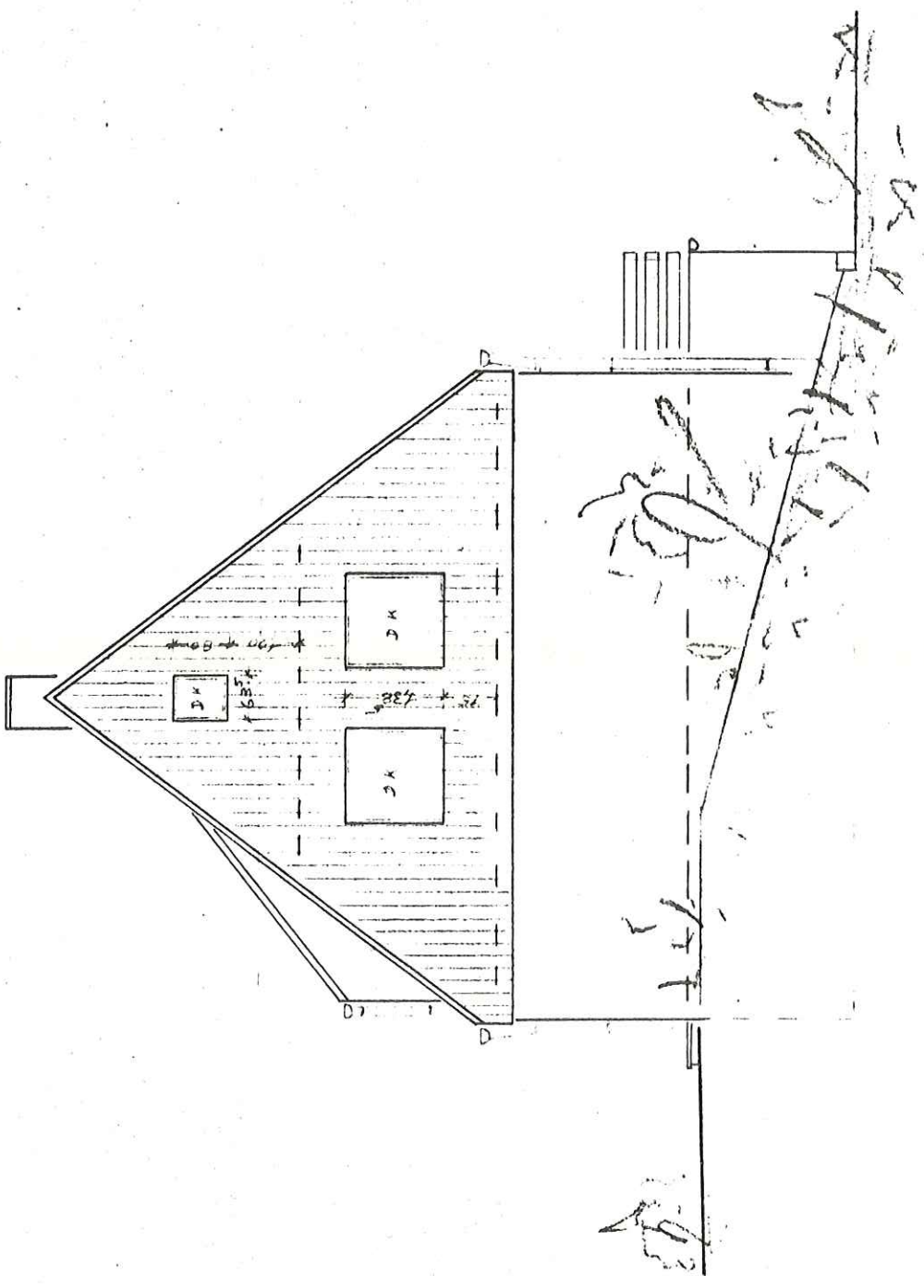

Dienstkopie des LWL

NORDANSICHT

WESTANSICHT

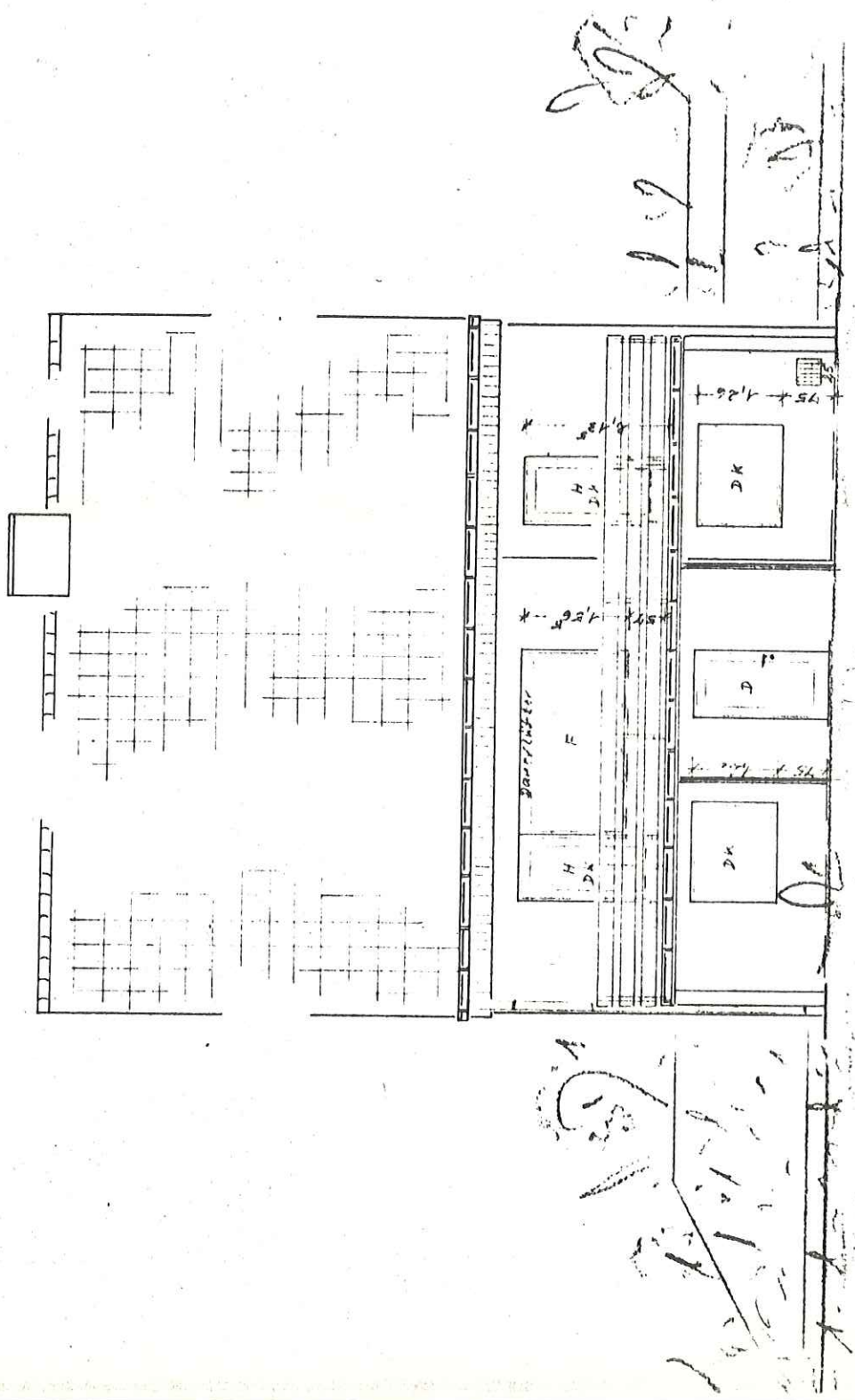

132

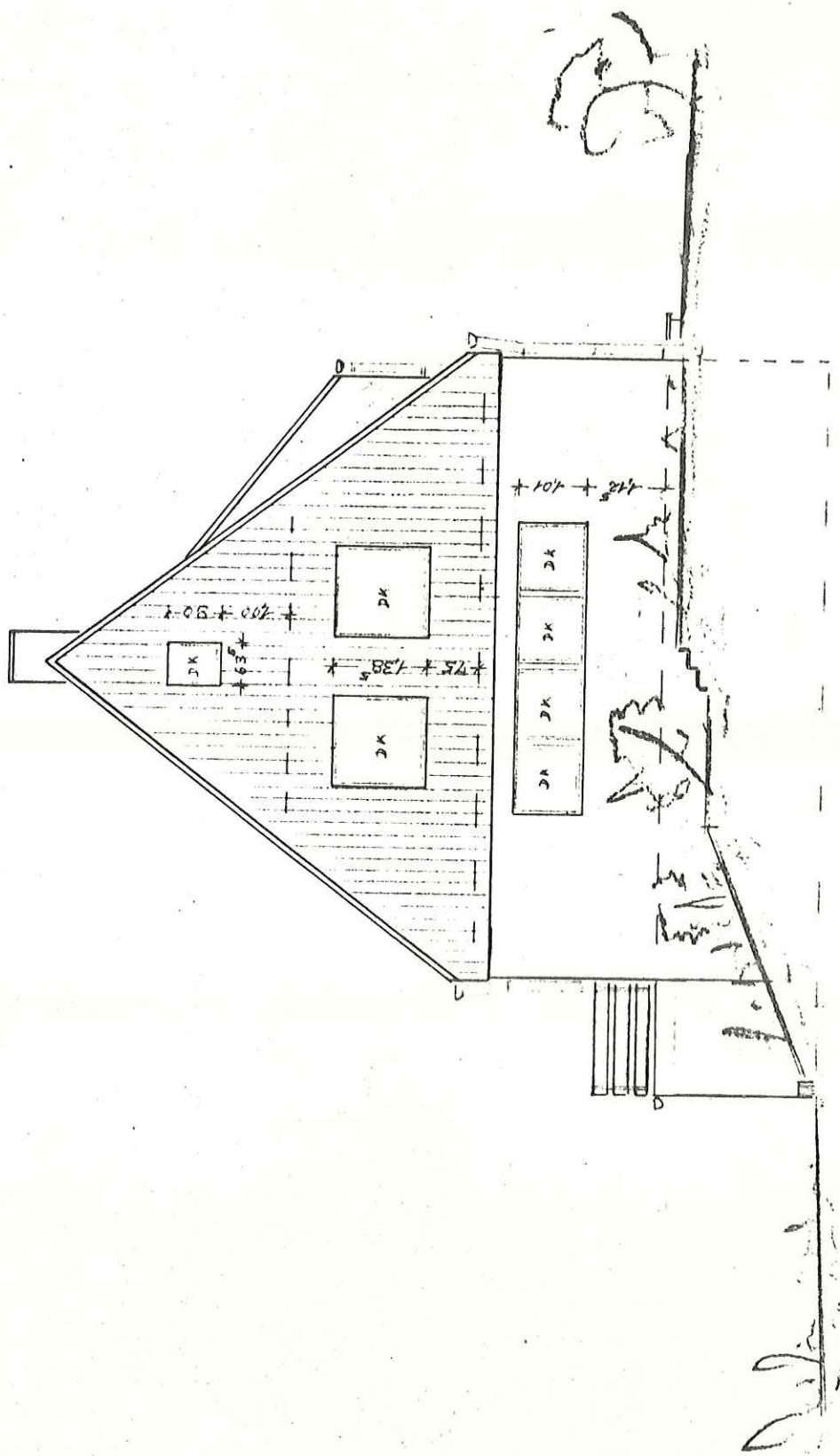

SÜDANSICHT
Dienstkopie des LWL