

SÜDANSICHT

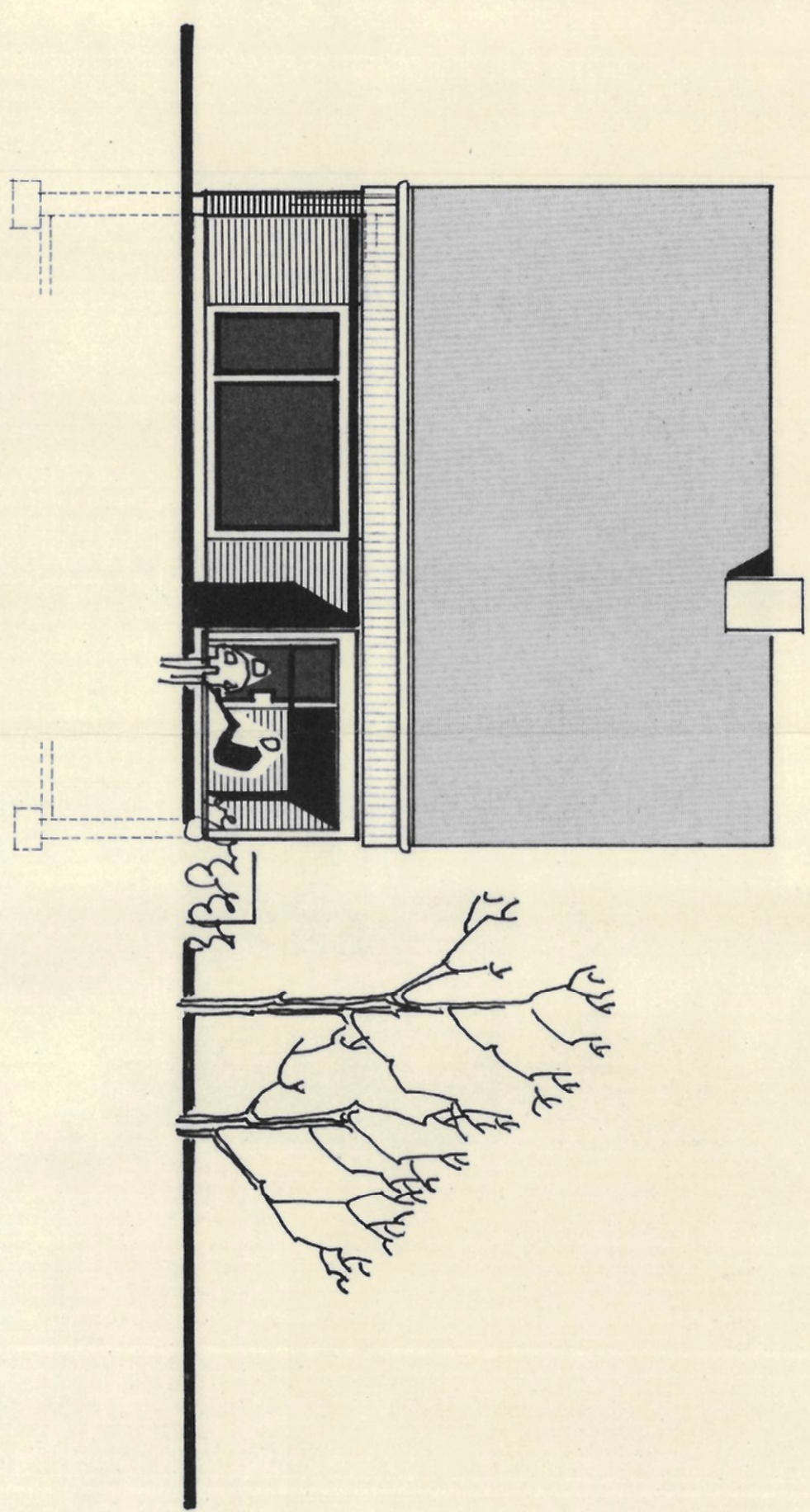

WESTANSICHT

ARCHITEKT: DIPL. ING. H. SCHUPPERT, MÜNSTER, SÜDSTR. 26, TEL. 43766  
 BAUHERR : LANDSCHAFTSVERBAND WESTFALEN - LIPPE  
 PROJEKT : WESTF. LANDESKRANKENHAUS LENGERICH  
 GUT STAPENHORST, WOHNHAUS DES GUTSVERWALTERS  
 BEARB. : SCHU. M. 1:100 D. 12.5.1970

DER BAUHERR:

DER ARCHITEKT:  
 ARCHITEKT BDA  
 DIPL. ING. H. SCHUPPERT  
 44 MÜNSTER - SÜDSTR. 26  
 TEL. SA.-NR. (0251) 43766