

LANDSCHAFTSVERBAND WESTFALEN-LIPPE
- HOCHBAUABTEILUNG -

GEBÄUDEBESTANDSERFASSUNG:

EINRICHTUNG: WESTF. Landeskrankenhaus Lengerich

BEREICH: ~~Sondervermögen~~ / Kameral-Bereich

GEBÄUDE NR.: 128
Stapenhorststr. 30

ERSTELL.-JAHR: 1956

BERECHNUNG DER GEBÄUDEWERTE:

Überbaute Fläche:

a) Wohnhaus

EG: 7,805 x 8,735	= 68,18 m ²	
+ 1,70 x 0,90	= 1,53 "	
+ 3,10 x 1,10	= 3,41 "	= 73,12 m ²
		=====

b) Fertigarage Erst.-Jahr 1972

2,95 x 5,70	= 16,82 m ²
	=====

c) Stallgebäude Erst.-Jahr: 1956

4,32 x 3,35	= 14,47 m ²
	=====

Bruttogrundrißfläche:

a) Wohnhaus

KG: 7,805 x 8,735	= 68,18 m ²
EG: wie KG	= 68,18 m ²
DG: wie EG	= 68,18 m ²
	=====
	204,54 m ²
	=====

b) Fertigarage: wie oben

	= 16,82 m ²
	=====

c) Stallgebäude: wie oben

	= 14,47 m ²
	=====

...

Umbauter Raum:a) Wohnhaus

$$\begin{aligned}
 \text{KG: } & 68,18 \times 2,10 & = & 143,19 \text{ m}^3 \\
 \text{EG: } & 68,18 \times 2,75 & = & 187,50 \text{ m}^3 \\
 \text{DG: } & \frac{8,735 \times 5,40}{2} \times 7,805 & = & 184,07 \text{ m}^3 \\
 & + \frac{3,80 \times 0,90}{2} \times 3,50 & = + & 5,99 \text{ " } \\
 & + \frac{3,60 \times 0,80}{2} \times 3,60 & = + & 5,18 \text{ " } \\
 & & & \hline
 \text{Insgesamt: } & & & 195,24 \text{ m}^2
 \end{aligned}$$

Nicht ausgebauter Teil:

$$\begin{aligned}
 & \frac{1,10 \times 1,40}{2} \times (2 \times 4,185) & = & 6,44 \text{ m}^3 \\
 & + \frac{0,60 \times 0,90}{2} \times (2 \times 3,62) & = + & 1,95 \text{ " } \\
 & + \frac{4,60 \times 2,90}{2} \times 7,805 & = + & 52,06 \text{ " } \\
 & & & \hline
 & & & 60,45 \text{ m}^3 \\
 & & \times & 1/3 & = & 20,15 \text{ m}^3
 \end{aligned}$$

Ausgebauter Teil:

$$\begin{aligned}
 195,24 - 60,45 & = & 134,79 \text{ m}^3 \\
 & & \hline
 & & 485,63 \text{ m}^3 \\
 & & \hline
 & & \text{=====}
 \end{aligned}$$

b) Fertigarage:

$$2,95 \times 5,70 \times \frac{2,35 \times 2,45}{2} = \underline{\underline{40,36 \text{ m}^3}}$$

c) Stallgebäude

$$\begin{aligned}
 & 4,32 \times 3,35 \times 2,30 & = & 33,29 \text{ m}^3 \\
 & + \frac{3,35 \times 1,50}{2} \times 4,32 \times 1/3 & = + & 3,62 \text{ m}^3 = & \underline{\underline{36,91 \text{ m}^3}}
 \end{aligned}$$

Münster, den 26.2.85

BAUBESTANDSZEICHNUNG
Lengerich, Gut Stapenhorst

D.W. NR. 54

M. = 1:200

2,70 | 2,70

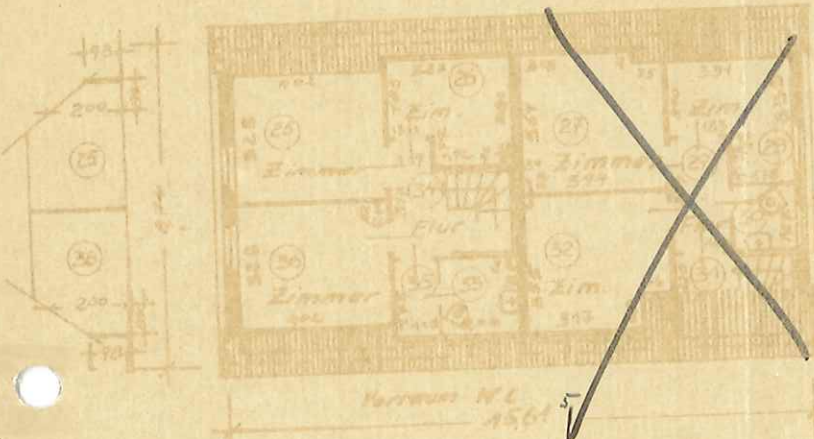

Dachgeschoss

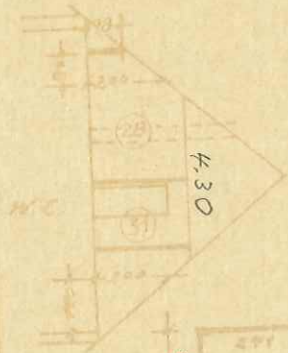

Stall

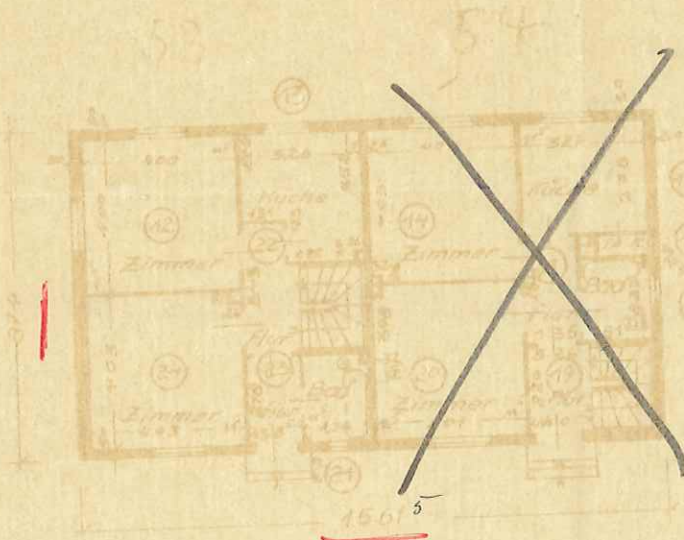

Erdgeschoss



Kellergeschoß

Lageplan M. = 1:1000

Münster i. W., den 18.1.96
Landschaftsverband Westf.-Lippe
Hochbauabteilung

J.V.
Opmann

128