

GEBÄUDEBESTANDSERFASSUNG:

EINRICHTUNG: WESTF. Landeskrankenhaus Lengerich

BEREICH: ~~Sondervermögen~~ / Kameral-Bereich

GEBÄUDE NR.: 202 Gut Stapenhorst  
Sozialräume

ERSTELL.-JAHR: 1902  
Umbau : 1976

BERECHNUNG DER GEBÄUDEWERTE:

Überbaute Fläche

$$\text{EG} : 10,14 \times 8,56 = \underline{\underline{86,80 \text{ m}^2}}$$

Bruttogrundrissfläche

$$\text{KG} : (3,10 \times 3,47) + (2,75 \times 1,72) = 15,49 \text{ m}^2$$

$$\text{EG} : 10,14 \times 8,56 = 86,80 \text{ m}^2$$

$$\text{DG} : \text{wie EG} = 86,80 \text{ m}^2$$

$$\underline{\underline{189,09 \text{ m}^2}}$$

Umbauter Raum

$$\begin{aligned} \text{KG} : 3,10 \times 3,47 \times 2,20 &= 23,67 \text{ m}^3 \\ + 2,75 \times 1,72 \times 2,20 &= + 10,41 \text{ "} \end{aligned}$$

$$= 34,08 \text{ m}^3$$

$$\text{EG} : 10,14 \times 8,56 \times 2,92 = 253,45 \text{ m}^3$$

$$\text{Spitzboden} : 10,14 \times 8,56 \times \frac{3,85}{2} \times 1/3 = 55,70 \text{ m}^3$$

$$\underline{\underline{343,23 \text{ m}^3}}$$

Münster, dem 06.03.1985

*J. J. J.*



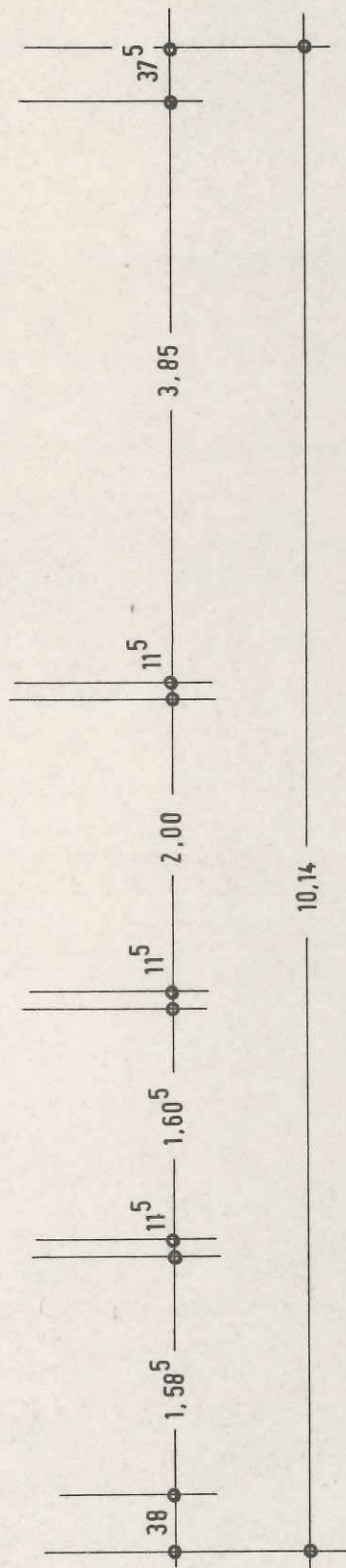
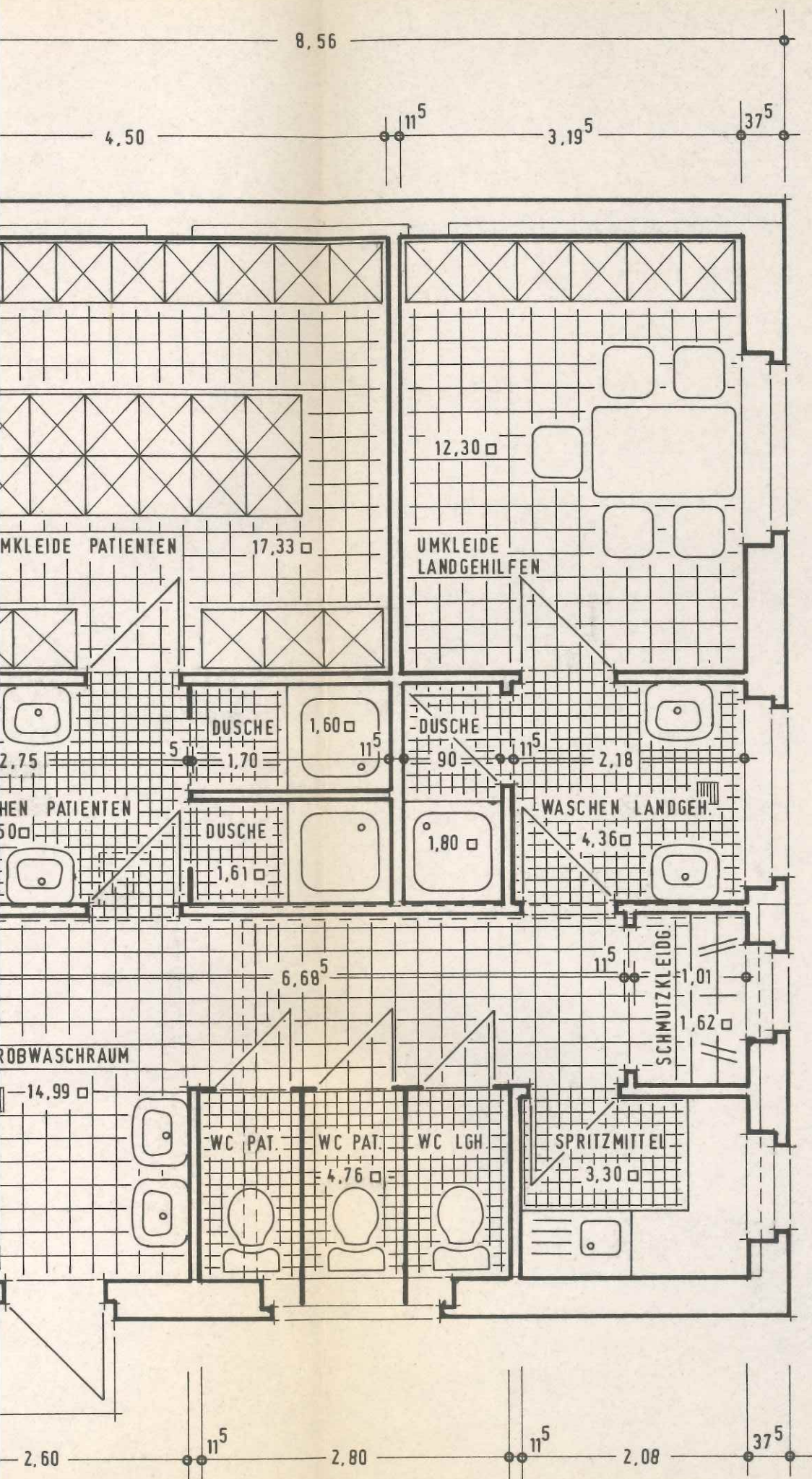

202

LANDSCHAFTSVERBAND WESTFALEN-LIPPE HOCHBAUABTEILUNG		
BAUVORLAGE WLK LINGERICH STAPENHORST UMBAU EINES STALLES ZU SANITARRÄUMEN		
MASSTAB 1:50	BLATT-BEZEICHNUNG ERDGESCHOSS	BLATT-NR.
BEARBEITET		MÜNSTER 0.10. 1976
GEZEICHNET 21.77	Z. Zeneis	L.V. I.A.
GEANBERT		LANDESRAT LANDESBAU-RAT

BAUBESTANDSZEICHNUNG

LPD. NR.

PLANKAMMER 1952

2021



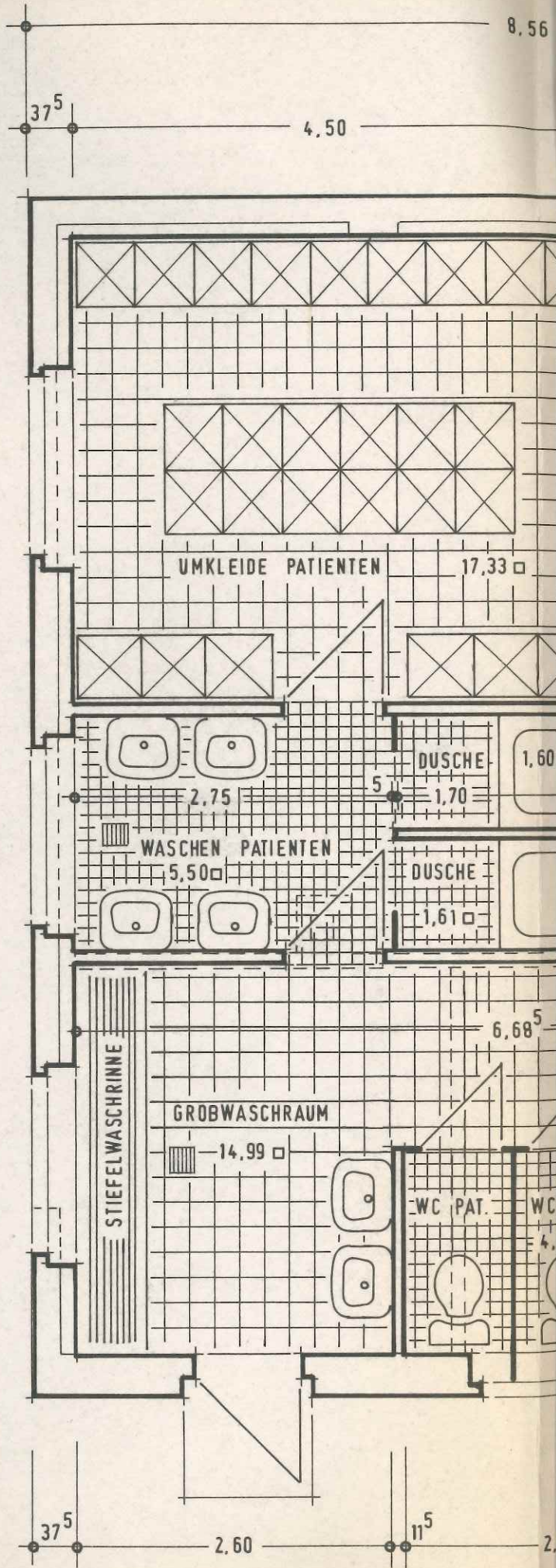
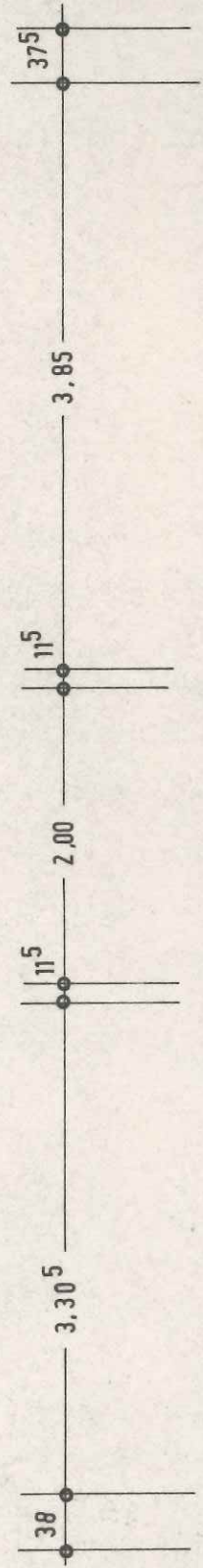



VORRICHT.

# KÜCHE UND HOLZSTALL

M, 1:100.

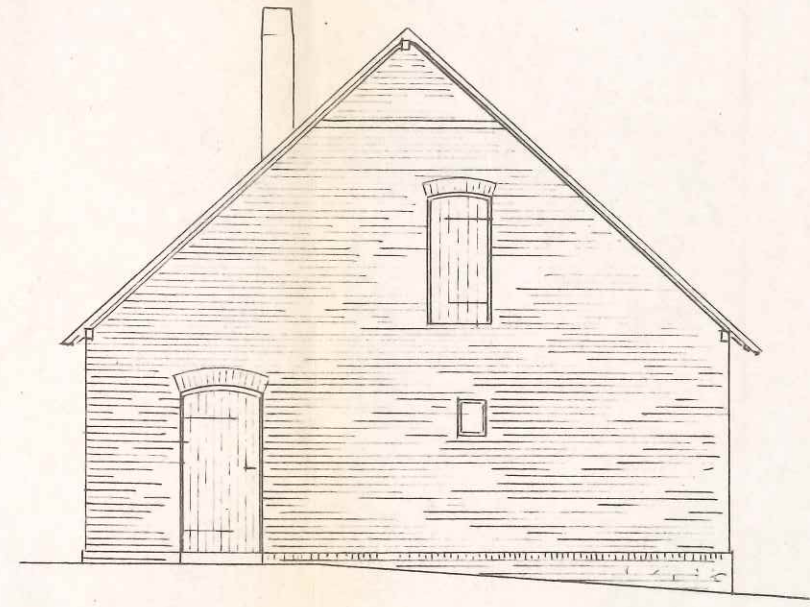

SÜDWESTSEITE

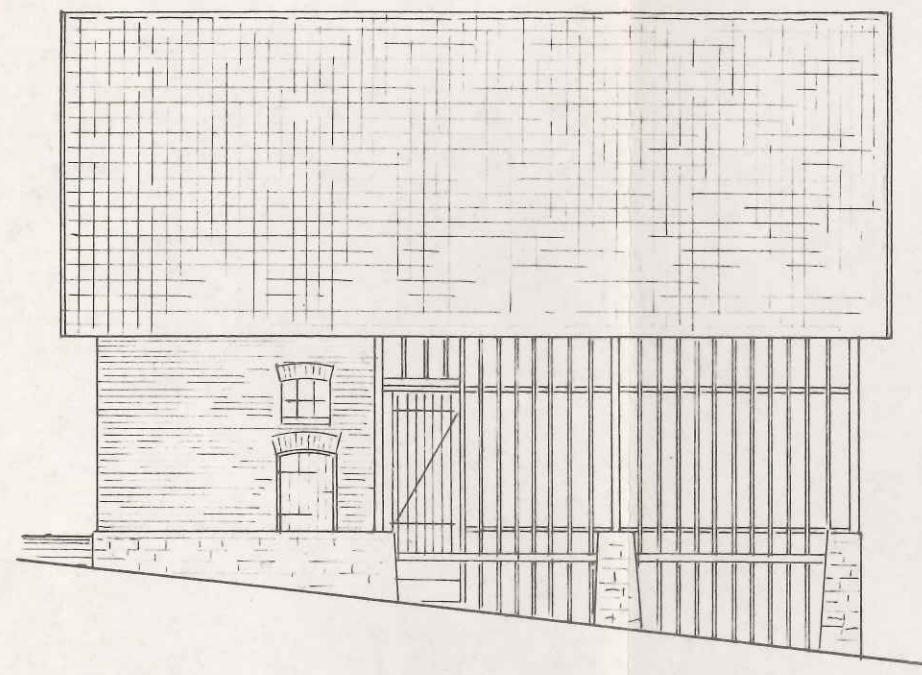

NORDOSTSEITE

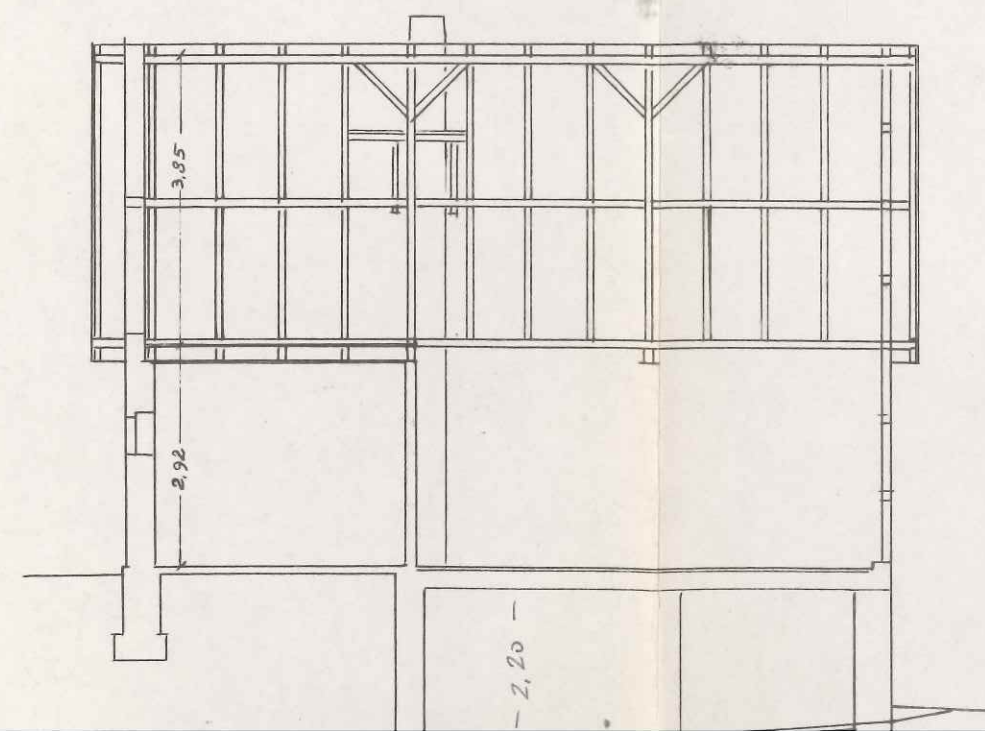
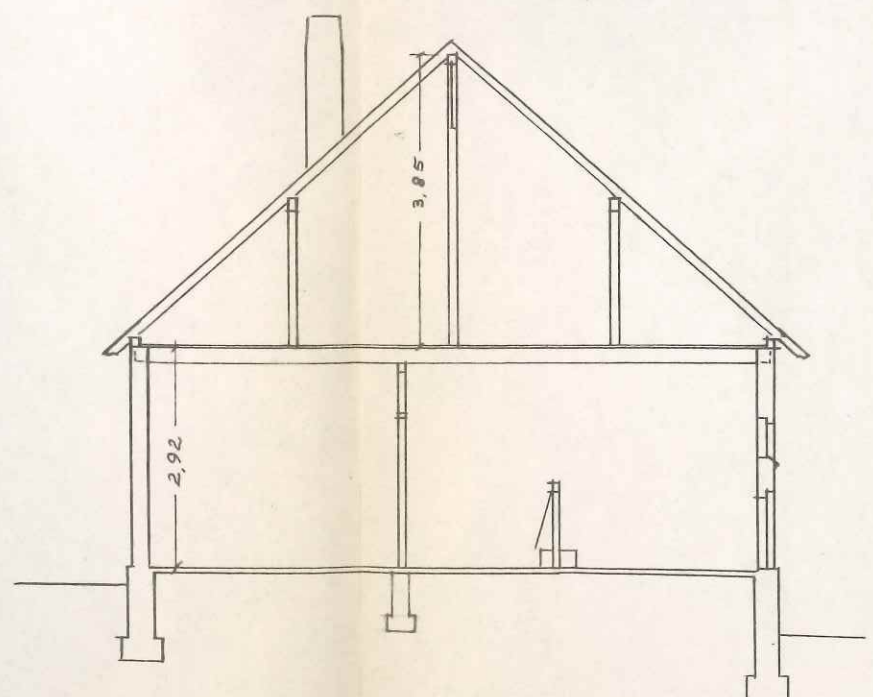

Prov. Anstalt Lengerich - Gut Stapenhorst	
Haus WASCHKÜCHE u. HOLZSTALL	Baujahr 1902
Beb. Fläche 85,80 qm	Umb. Raum 336 cbm
Beh. Raum	Feuer Vers. Kat.
Aufgenommen OKTOBER 1951	
Sachbearbeiter BREDE	ergänzt 19
Münster, den 29. NOVEMBER 1951	
Verwaltung des Provinzialverbandes Westfalen	
Hochbauabteilung I. A.	
<i>O. Asmann</i>	
PROV. OBERBAURAT.	



GUT STAPENHORST,

# WASCHKÜCHE UND HOLZSTALL

M. 1:100.

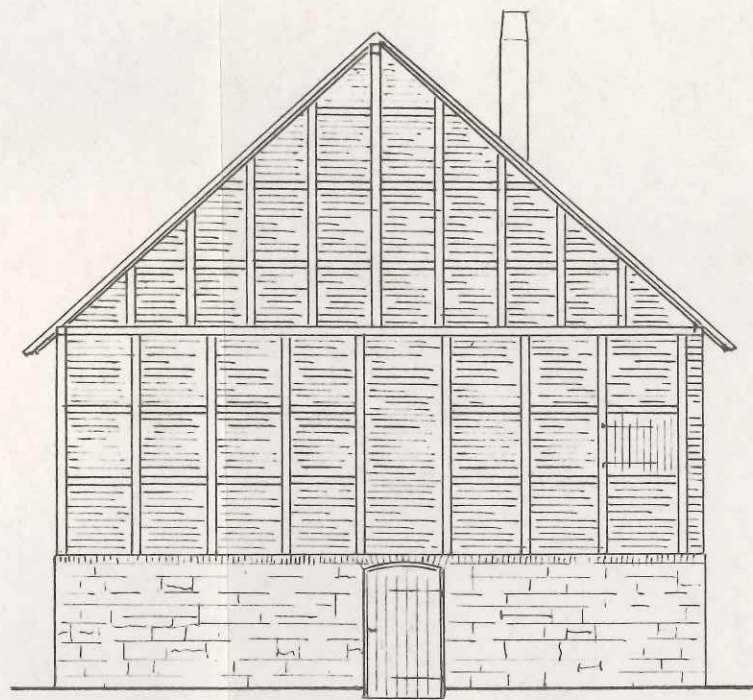

NORDWESTSEITE

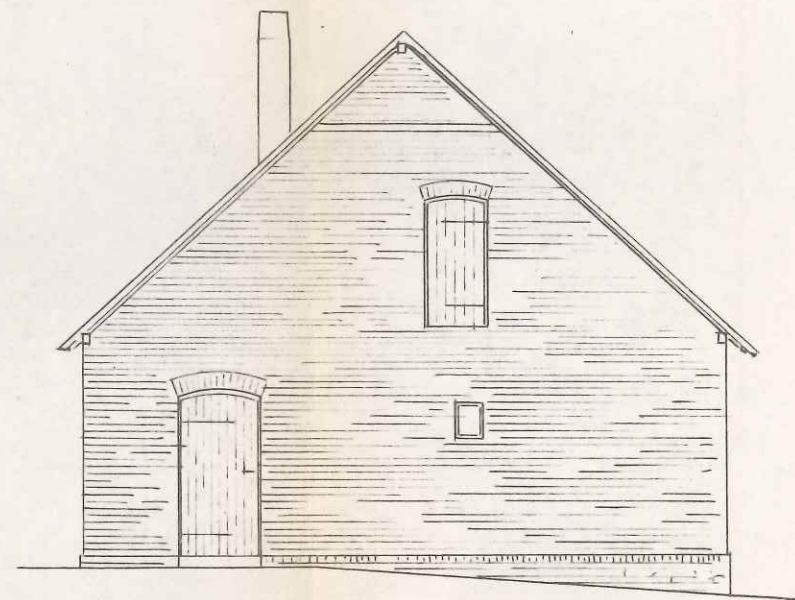

SÜDWESTSEITE

