

OSTANSICHT

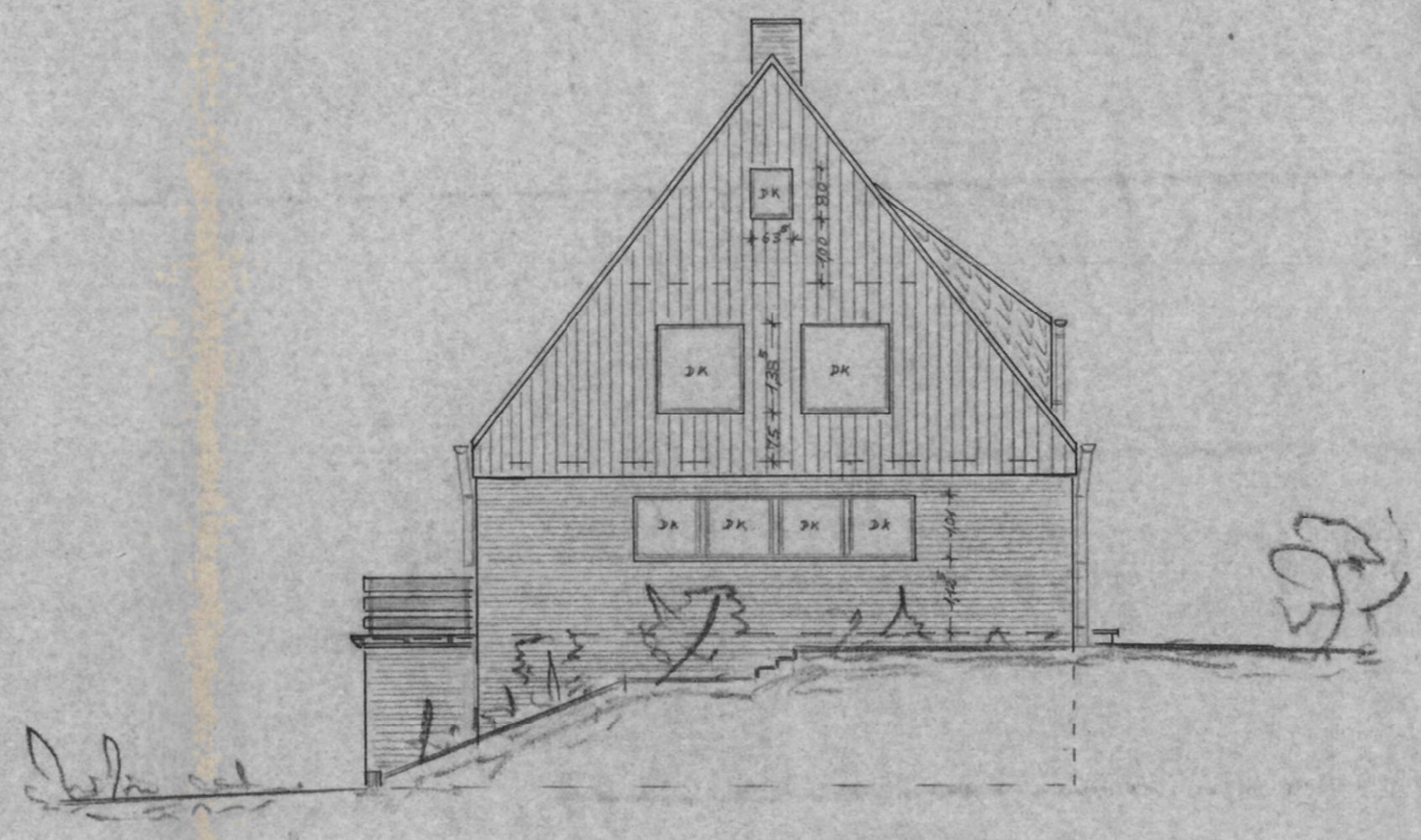

SÜDANSICHT

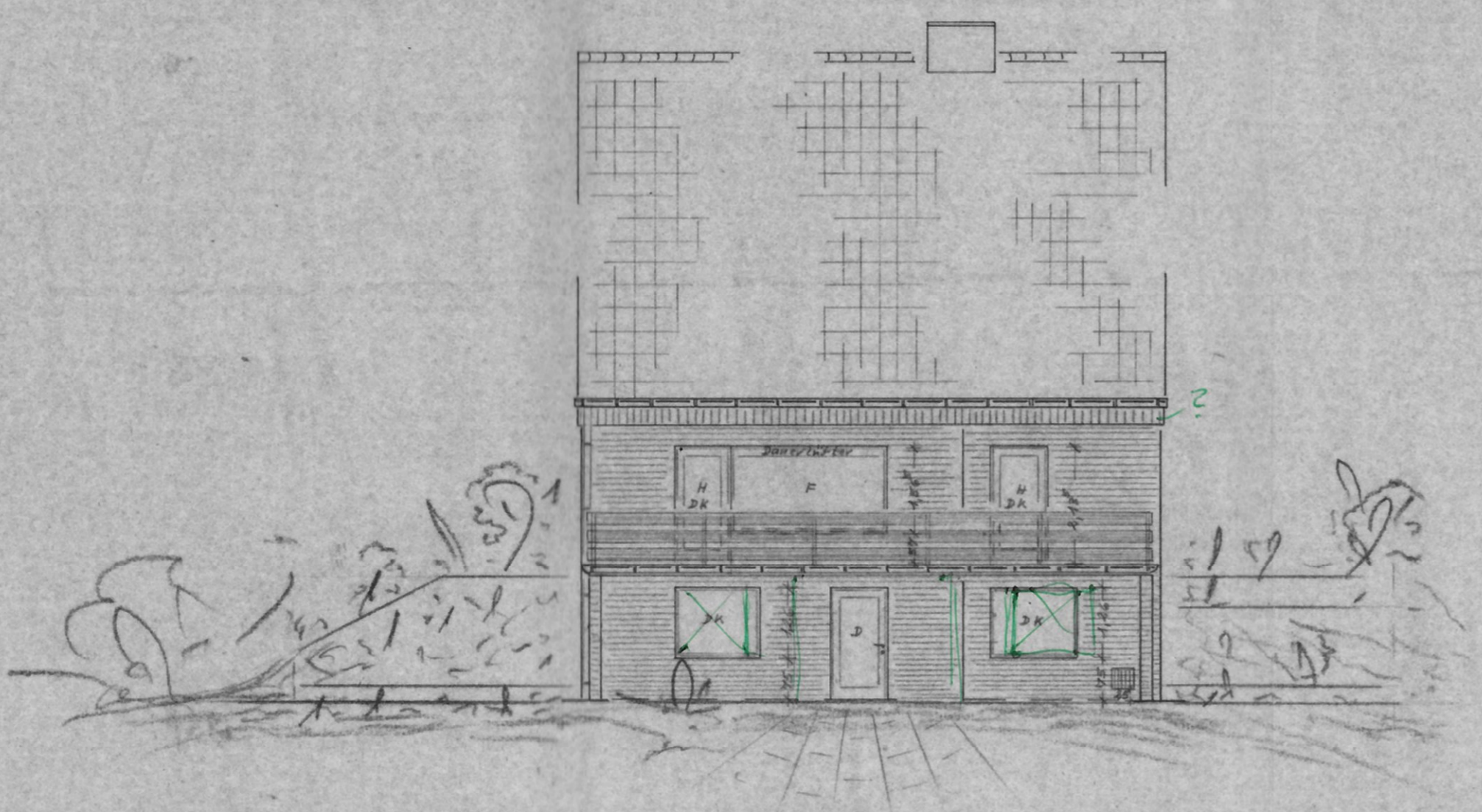

WESTANSICHT



NORDANSICHT

Gesehen
und zur Ausführung freigegeben
Münster, den 26. 11. 71
Der Bauherr:
Landschaftsverband Westfalen Lippe
Hochbaubteilung

Siegmund

PLAN NR.	3	ARCHITEKT ING. FR. SIEGMUND
GEZEICHNET	HÖLSCHER	PROJEKT: WOHNHÄUSER FÜR DEN LANDSCHAFTSVERBAND WESTF./LIPPE (GUTSVERWALTER)
GERENDERT		BAUST.: AUF GUT STAPENHORST
BAUTEIL		ANSICHTEN
MAßSTAB:	1:100	LÄNGERICH, IM NOVEMBER 1971
DER BAUHERR:		DER ARCHITEKT: <i>Siegmund</i>